

物件の概要	
空き家バンクNo.	No.150
コメント	「旧 網元」の家。趣がある古民家です。
所在地	平戸市生月町館浦字濱崎272番地、263番地
登録区分	専用住宅
契約形態	売買
希望価格	売買（ 300万円 ）
築年月	建築時期：昭和3年
空き家となった時期	平成21年頃
構造	木造
階層	2階建
建築面積	150.10㎡
延床面積	289.23㎡（1階 150.1㎡、2階 139.13㎡）
敷地面積	204.93㎡
間取り	12DK
間取り内訳	1階 和室5部屋,洋室1部屋,ダイニング,風呂,トイレ,洗面
	2階 和室6部屋,トイレ,洗面
ペット	可
特記事項	平戸市生月町館浦字濱崎270番2（宅地：66.73㎡）を併せて売却希望です。こちらの土地を駐車場として利用可能です。

設備の状況	
電気	<input checked="" type="checkbox"/> 即使用可 <input type="checkbox"/> 休止中 <input type="checkbox"/> その他
水道	<input checked="" type="checkbox"/> 上水道 <input type="checkbox"/> 簡易水道 <input type="checkbox"/> 井戸 <input type="checkbox"/> その他
台所	<input type="checkbox"/> ガス <input checked="" type="checkbox"/> 電気 <input type="checkbox"/> その他
風呂	<input type="checkbox"/> ガス <input type="checkbox"/> 電気 <input checked="" type="checkbox"/> 灯油 <input type="checkbox"/> その他
排水	<input type="checkbox"/> 下水道 <input type="checkbox"/> 単独浄化槽 <input type="checkbox"/> 合併浄化槽 <input checked="" type="checkbox"/> 汲取り
付帯施設	<input checked="" type="checkbox"/> 駐車場（屋外 3台分）※建物目の前の土地 <input type="checkbox"/> 倉庫 <input type="checkbox"/> 庭

立地の状況		
小学校区	山田小学校	0.6 km
中学校区	生月中学校	2.8 km
最寄駅	—	— km
最寄バス停	生月バス 汐見	0.1 km
医療機関	生月病院	3 km
スーパー	スーパーダイエイ	0.2 km
コンビニ	ファミリーマート生月大橋店	0.3 km
保育園・幼稚園	生月こども園	0.6 km

# 写真

## 【外観】



## 【駐車場】



## 【間取り】



## 【室内写真】

### 玄関



### 居間



### 台所

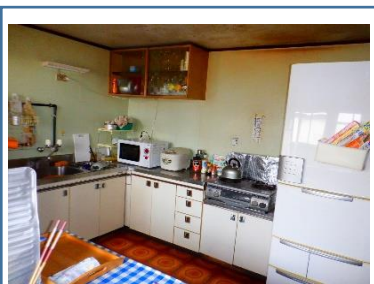

### 風呂

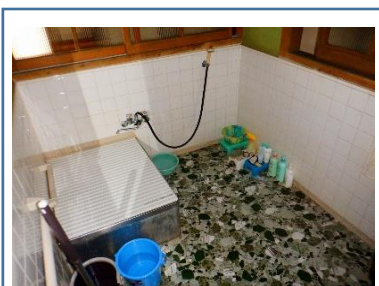

### トイレ

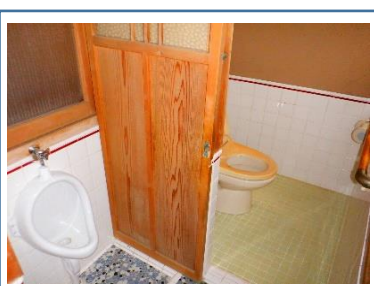

### その他 (中庭)

