

物件の概要		
空き家バンクNo.	No.157	
コメント	日当たり良好な純和風の木造平屋造。駐車台数は複数台可能。	
所在地	平戸市田平町里免字宇戸川724番地	
登録区分	専用住宅	
契約形態	売買	
希望価格	売買（ 1,300万円 ）	
築年月	建築時期：昭和63年	
空き家となった時期	令和5年頃	
構造	木造	
階層	平屋建	
建築面積	142.72㎡	
延床面積	142.72㎡	
敷地面積	1222.62㎡	
間取り	5DK	
間取り内訳	1階	和室(8帖,6帖×2),洋室6帖×2,DK,風呂,トイレ,洗面
	2階	—
ペット	可	
特記事項		

設備の状況	
電気	<input checked="" type="checkbox"/> 即使用可 <input type="checkbox"/> 休止中 <input type="checkbox"/> その他
水道	<input checked="" type="checkbox"/> 上水道 <input type="checkbox"/> 簡易水道 <input type="checkbox"/> 井戸 <input type="checkbox"/> その他
台所	<input checked="" type="checkbox"/> ガス <input type="checkbox"/> 電気 <input type="checkbox"/> その他
風呂	<input type="checkbox"/> ガス <input type="checkbox"/> 電気 <input checked="" type="checkbox"/> 灯油 <input type="checkbox"/> その他
排水	<input type="checkbox"/> 下水道 <input type="checkbox"/> 単独浄化槽 <input type="checkbox"/> 合併浄化槽 <input checked="" type="checkbox"/> 汲取り
付帯施設	<input checked="" type="checkbox"/> 駐車場（屋外 2～3台分） <input type="checkbox"/> 倉庫 <input checked="" type="checkbox"/> 庭

立地の状況		
小学校区	田平東小学校	2.4 km
中学校区	田平中学校	2.7 km
最寄駅	たびら平戸口駅	1.5 km
最寄バス停	西肥バス 米の内	1.2 km
医療機関	青洲会病院	2.4 km
スーパー	フレッシュマート 里店	0.9 km
コンビニ	ファミリーマート平戸田平店	1.4 km
保育園・幼稚園	平戸口社会館保育園	2.2 km

写真

【外観】



【駐車場】



【間取り】



【室内写真】

玄関



居間

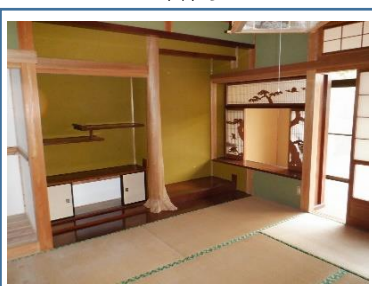

台所



風呂

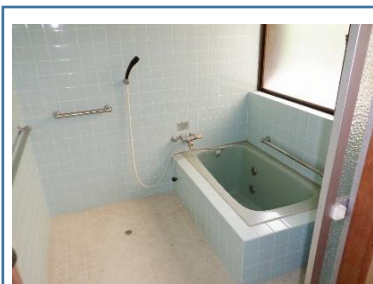

トイレ

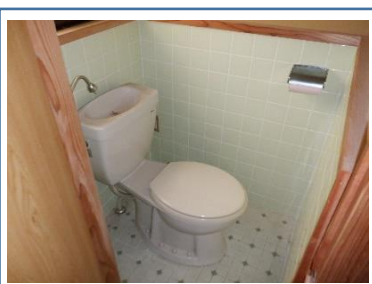

その他 (庭)

