

自然豊かな生月地区。広い敷地が魅力の2階建て住宅です。



敷地内には大型倉庫や倉庫、コンクリ打の駐車スペースがあります。

【詳細】

空き家の所在地		平戸市生月町御崎1042番地1				
売買・賃貸の意向・条件		売買又は賃貸の別 <input checked="" type="checkbox"/> 売買 <input type="checkbox"/> 賃貸 <input type="checkbox"/> 定期借家 ※定期借家の場合の借家期間(年)				
		売価又は売却希望価格 (1,800,000 円) 賃料の別 賃貸希望賃料 (円 / 月)				
空き家の概要	登録区分	<input checked="" type="checkbox"/> 専用住宅 <input type="checkbox"/> 併用住宅				
	構造	<input checked="" type="checkbox"/> 木造 <input type="checkbox"/> 軽量鉄骨造 <input type="checkbox"/> その他 <input type="checkbox"/> 平屋 <input checked="" type="checkbox"/> 2階建 <input type="checkbox"/> その他 ()				
	建築面積	96.95㎡(29.3坪)				
	延床面積	1階	96.95㎡(29.3坪)	2階	34.73㎡(10.5坪)	
		店舗等	㎡(坪)			
	敷地面積	現況	784.50㎡(237.3坪)	登記	784.50㎡(237.3坪)	
	間取り	1階	<input checked="" type="checkbox"/> 和室 (6帖) (6帖) (8帖) (帖) (帖) <input type="checkbox"/> 洋室 (帖) (帖) (帖) (帖) (帖) <input checked="" type="checkbox"/> 台所 <input checked="" type="checkbox"/> 風呂 <input checked="" type="checkbox"/> トイレ <input type="checkbox"/> その他			
		2階	<input checked="" type="checkbox"/> 和室 (6帖) (帖) (帖) (帖) (帖) <input checked="" type="checkbox"/> 洋室 (6帖) (帖) (帖) (帖) (帖) <input type="checkbox"/> 台所 <input type="checkbox"/> 風呂 <input type="checkbox"/> トイレ <input checked="" type="checkbox"/> その他 (屋根裏倉庫)			
	整備状況	電気	<input type="checkbox"/> 即使用可 <input checked="" type="checkbox"/> 休止中 <input type="checkbox"/> その他 ()			
		水道	<input checked="" type="checkbox"/> 上水道(<input checked="" type="checkbox"/> 即使用可 <input type="checkbox"/> 休止中) <input type="checkbox"/> 簡易水道 <input type="checkbox"/> 井戸 <input type="checkbox"/> その他			
		台所	<input checked="" type="checkbox"/> ガス <input type="checkbox"/> 電気 <input type="checkbox"/> その他			
		風呂	<input type="checkbox"/> ガス <input checked="" type="checkbox"/> 灯油 <input type="checkbox"/> 電気 <input type="checkbox"/> その他(マキ両用)			
		排水処理	<input checked="" type="checkbox"/> 下水道 <input type="checkbox"/> 浄化槽 <input type="checkbox"/> その他			
	附帯施設	トイレ	<input checked="" type="checkbox"/> 水洗 <input type="checkbox"/> 汲取り / <input type="checkbox"/> 和式 <input checked="" type="checkbox"/> 洋式			
		駐車場 (屋外 4台分)	、車庫 2 台分)			
<input checked="" type="checkbox"/> 倉庫 10.6 坪)			<input type="checkbox"/> 庭・菜園 (㎡)			
補修	要否	<input type="checkbox"/> 即入居可 <input type="checkbox"/> 小規模修繕が必要 (畳・ふすま替え、内装補修等) <input checked="" type="checkbox"/> 大規模修繕が必要 外装 屋根ふき替え、水周り補修等)				
	費用負担	<input type="checkbox"/> 所有者負担 <input checked="" type="checkbox"/> 入居者負担 <input type="checkbox"/> その他				
建築時期	<input type="checkbox"/> 明治 <input type="checkbox"/> 大正 <input checked="" type="checkbox"/> 昭和 <input type="checkbox"/> 平成 <input type="checkbox"/> 令和 (53)年頃					
空き家となった時期	<input type="checkbox"/> 昭和 <input type="checkbox"/> 平成 <input checked="" type="checkbox"/> 令和 (2)年頃 (約 1年経過)					
ペットの可否	<input checked="" type="checkbox"/> ペット可 (<input type="checkbox"/> 屋内 <input type="checkbox"/> 屋外) <input type="checkbox"/> ペット否					
主要施設及び施設までの距離	<input type="checkbox"/> 駅	km	<input checked="" type="checkbox"/> バス停	250 m	<input checked="" type="checkbox"/> 保育園	6 km
	<input type="checkbox"/> 幼稚園	km	<input checked="" type="checkbox"/> 小学校	5 km	<input checked="" type="checkbox"/> 中学校	8 km
	<input checked="" type="checkbox"/> スーパー	6 km	<input checked="" type="checkbox"/> コンビニ	6.5 km	<input checked="" type="checkbox"/> 医療機関	8 km
特記事項	告知事項があります。詳しくは市担当者までお問合せください。					

【間取図】



【外観画像】

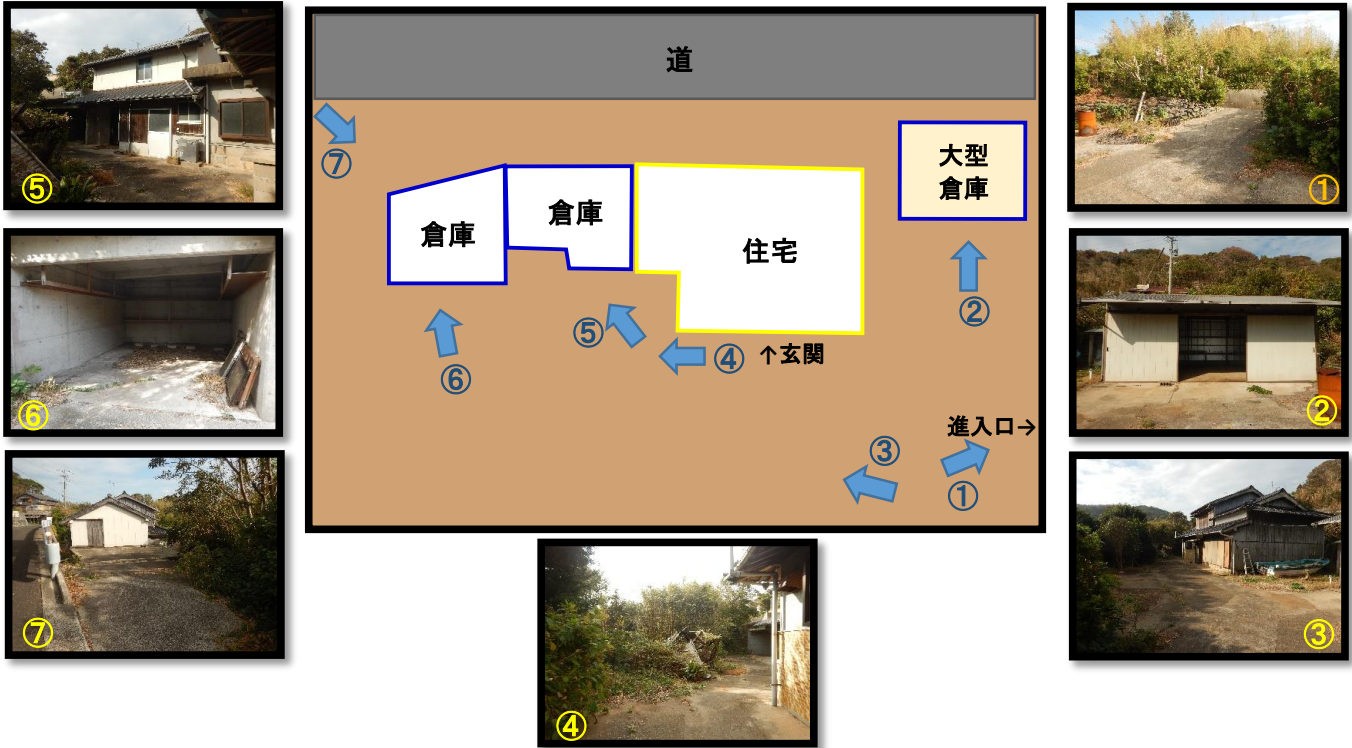

【位置図①】
平戸全図

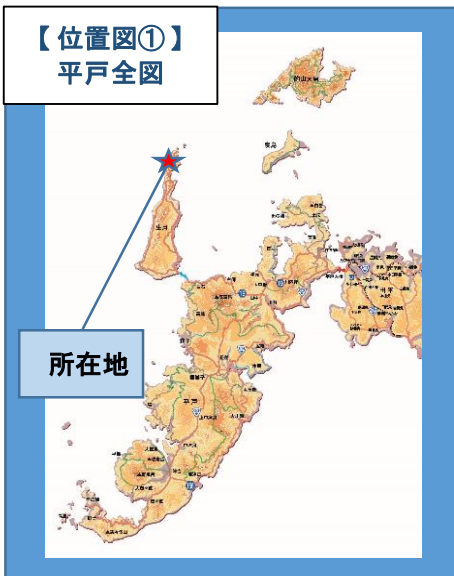

【位置図②】
周辺図

地図検索サイトMapion(マピオン)より





玄関 1/2



玄関 2/2



和室①(6帖) 1/2



和室①(6帖) 2/2



和室②(6帖) 1/2



和室②(6帖) 2/2



和室③(8帖) 1/2



和室③(8帖) 2/2



台所 1/2



台所 2/2

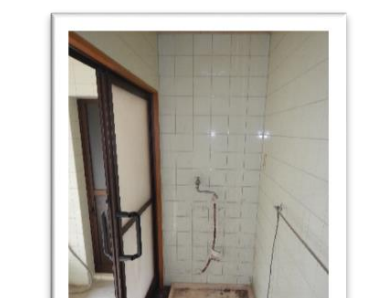

脱衣所



風呂



洗面所

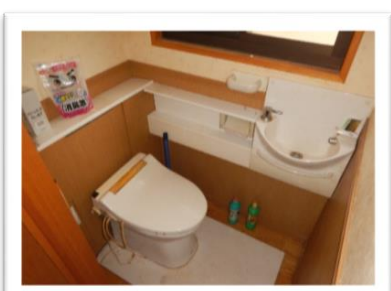

トイレ1/2

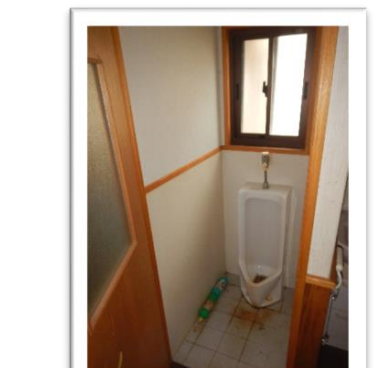

トイレ2/2

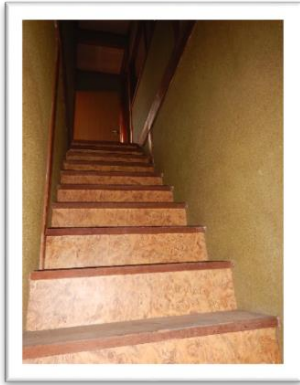

階段



洋室(6帖) 1/2



洋室(6帖) 2/2



和室④(6帖) 1/2



和室④(6帖) 2/2



屋根裏倉庫



倉庫入口



倉庫 1/3

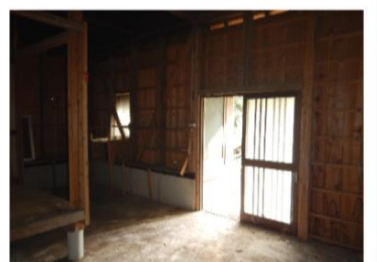

倉庫 2/3



倉庫 3/3



大型倉庫 1/2



大型倉庫 2/2



周辺写真