

“平戸市宮の町655番地10”で検索

利便性の良い市街地中心部。2階の窓からは海と平戸城を眺めることができます。



自動車は縦列駐車で軽2台、普通車なら1台駐車可能です。

【詳細】

空き家の所在地	長崎県平戸市宮の町字宮の町655番地10					
売買・賃貸の意向・条件	売買又は賃貸の別	<input checked="" type="checkbox"/> 売買 <input type="checkbox"/> 賃貸 <input type="checkbox"/> 定期借家 <small>※定期借家の場合の借家期間(年)</small>				
	売価又は賃料の別	売却希望価格 (11,000,000 円) 賃貸希望賃料 (円 / 月)				
登録区分	<input type="checkbox"/> 専用住宅 <input checked="" type="checkbox"/> 併用住宅					
構造	<input checked="" type="checkbox"/> 木造 <input type="checkbox"/> 軽量鉄骨造 <input type="checkbox"/> その他					
	<input type="checkbox"/> 平屋 <input checked="" type="checkbox"/> 2階建 <input type="checkbox"/> その他 ()					
建築面積	59.62m ² (18坪)					
延床面積	1階	43.42m ² (13.1坪)	2階	52.99m ² (16坪)		
	店舗等	16.2m ² (4.9坪)		※現況		
敷地面積	現況	95.58m ² (29坪)				
間取り	1階	<input checked="" type="checkbox"/> 和室 (6帖) (5.5帖) (帖) (帖) (帖) <input type="checkbox"/> 洋室 (帖) (帖) (帖) (帖) (帖) <input checked="" type="checkbox"/> 台所 <input checked="" type="checkbox"/> 風呂 <input checked="" type="checkbox"/> トイレ <input checked="" type="checkbox"/> その他 (店舗スペース8.7畳)				
	2階	<input checked="" type="checkbox"/> 和室 (4.5帖) (6帖) (6帖) (6帖) (帖) <input type="checkbox"/> 洋室 (帖) (帖) (帖) (帖) (帖) <input type="checkbox"/> 台所 <input type="checkbox"/> 風呂 <input type="checkbox"/> トイレ <input type="checkbox"/> その他 ()				
空き家の概要	電気	<input checked="" type="checkbox"/> 即使用可 <input type="checkbox"/> 休止中 <input type="checkbox"/> その他 ()				
	水道	<input checked="" type="checkbox"/> 上水道(<input checked="" type="checkbox"/> 即使用可 <input type="checkbox"/> 休止中) <input type="checkbox"/> 簡易水道 <input type="checkbox"/> 井戸 <input type="checkbox"/> その他				
	台所	<input checked="" type="checkbox"/> ガス <input type="checkbox"/> 電気 <input type="checkbox"/> その他				
	風呂	<input type="checkbox"/> ガス <input type="checkbox"/> 灯油 <input checked="" type="checkbox"/> 電気 <input type="checkbox"/> その他(マキ両用)				
	排水処理	<input type="checkbox"/> 下水道 <input type="checkbox"/> 浄化槽 <input checked="" type="checkbox"/> その他				
	トイレ	<input type="checkbox"/> 水洗 <input checked="" type="checkbox"/> 汲取り / <input checked="" type="checkbox"/> 和式 <input type="checkbox"/> 洋式				
附帯施設	<input checked="" type="checkbox"/> 駐車場 (屋外 軽なら2台分、 、車庫 台分)					
	<input type="checkbox"/> 倉庫 (m ² ・坪) <input type="checkbox"/> 庭・菜園 (m ² ・坪) <input type="checkbox"/> その他 ()					
補修	要否	<input type="checkbox"/> 即入居可 <input checked="" type="checkbox"/> 小規模修繕が必要 (畳・ふすま替え、内装補修等) <input type="checkbox"/> 大規模修繕が必要 (外装、屋根ふき替え、水周り補修等)				
	費用負担	<input type="checkbox"/> 所有者負担 <input type="checkbox"/> 入居者負担 <input checked="" type="checkbox"/> その他 (買主負担)				
建築時期	<input type="checkbox"/> 明治 <input type="checkbox"/> 大正 <input checked="" type="checkbox"/> 昭和 <input type="checkbox"/> 平成 <input type="checkbox"/> 令和 (61)年頃					
空き家となった時期	<input type="checkbox"/> 昭和 <input type="checkbox"/> 平成 <input checked="" type="checkbox"/> 令和 (1)年頃 約 1年経過					
ペットの可否	<input checked="" type="checkbox"/> ペット可 (<input checked="" type="checkbox"/> 屋内 <input checked="" type="checkbox"/> 屋外) <input type="checkbox"/> ペット否					
主要施設及び施設までの距離	<input checked="" type="checkbox"/> 駅	5 km	<input checked="" type="checkbox"/> バス停	250 m	<input checked="" type="checkbox"/> 保育園	200 m
	<input type="checkbox"/> 幼稚園	km	<input checked="" type="checkbox"/> 小学校	500 m	<input checked="" type="checkbox"/> 中学校	1 km
	<input checked="" type="checkbox"/> スーパー	250 m	<input checked="" type="checkbox"/> コンビニ	700 m	<input checked="" type="checkbox"/> 医療機関	250 m
特記事項	■給湯器については空き家になってから使用していない為、作動するか不明。					

【間取図】

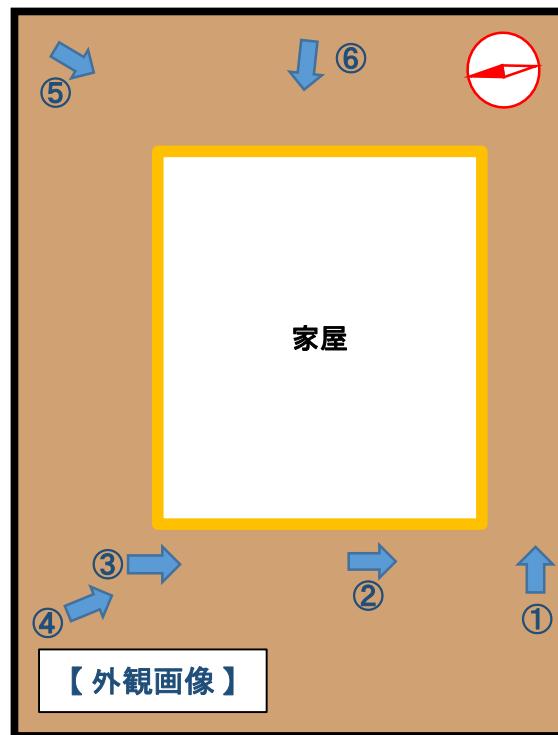
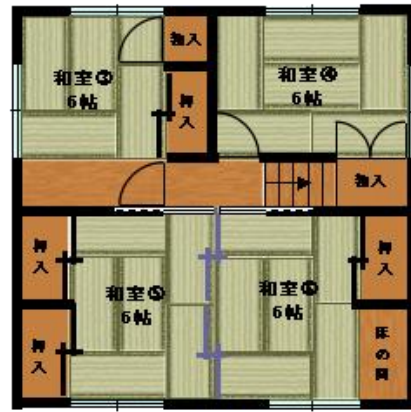

【位置図 ①】

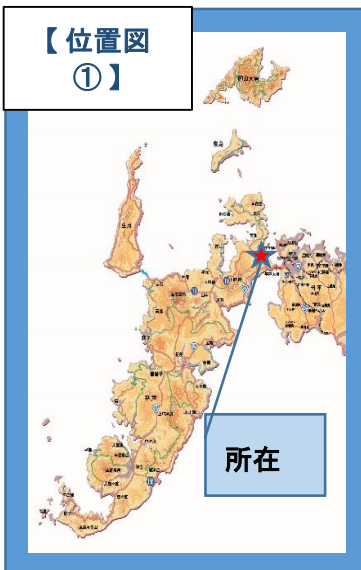

【位置図②】
周辺図

※地図検索サイトMapion(マピオン)より



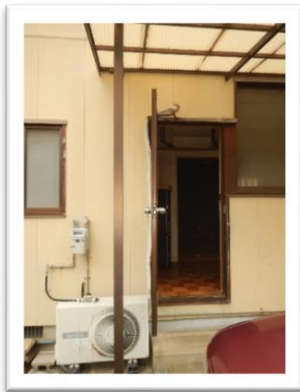

玄関



台所 1/3



台所 2/3



台所 3/3

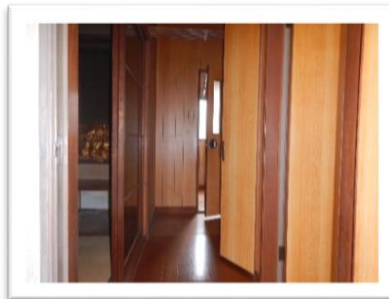

1階廊下



階段下物入



和室①(6畳) 1/3

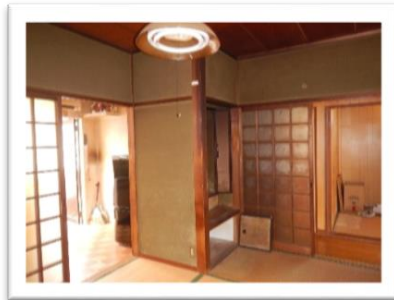

和室①(6畳) 2/3



和室①(6畳) 3/3



店舗スペース 1/3

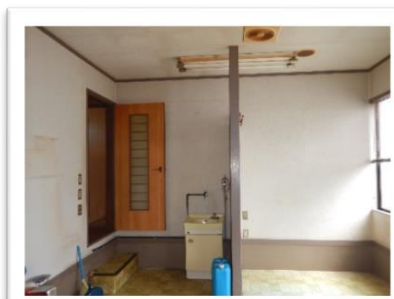

店舗スペース 2/3



店舗スペース 3/3



和室②(6.7畳) 1/2

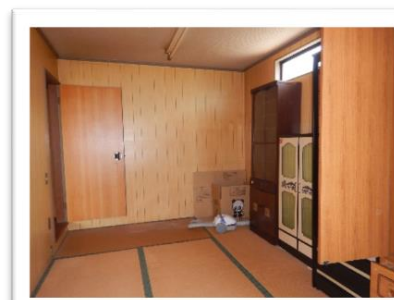

和室②(6.7畳) 2/2



洗面所 1/2

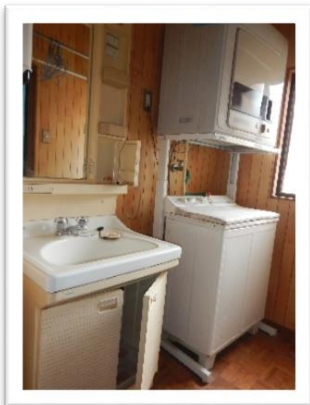

洗面所 2/2



風呂 1/2

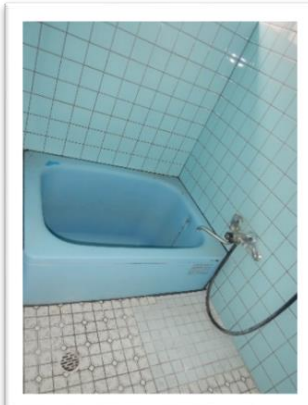

風呂 2/2



トイレ



階段



和室③(6畳) 1/2



和室③(6畳) 2/2



和室④(6畳) 1/2



和室④(6畳) 2/2



和室⑤(6畳) 1/2



和室⑤(6畳) 2/2

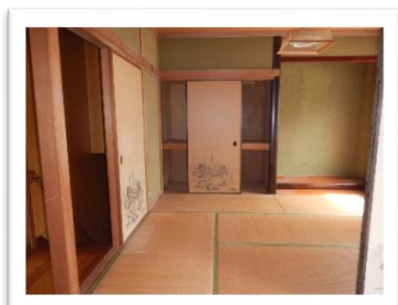

和室⑥(6畳) 1/2



和室⑥(6畳) 2/2