

物件の概要	
空き家バンクNo.	No.120
コメント	海が見える広々とした物件。物置や下屋があり、荷物が多い方にも安心です。
所在地	平戸市生月町山田免字琵琶ノ首647番地1
登録区分	専用住宅
契約形態	売買
希望価格	売買（ 500万円 ）
築年月	建築時期：昭和55年
空き家となった時期	令和2年頃
構造	木・コンクリートブロック造
階層	2階建
建築面積	106.90㎡
延床面積	173.08㎡（1階 106.90㎡、2階 66.18㎡）
敷地面積	511.77㎡
間取り	9DK
間取り内訳	1階 和室（8帖,6帖,4.5帖）,洋室7.5帖,台所,風呂,トイレ,洗面
	2階 和室（6帖,4.5帖）,洋室（6帖,3.5帖,3帖）,物置,ルーフバルコニー
ペット	
特記事項	

設備の状況	
電気	<input type="checkbox"/> 即使用可 <input checked="" type="checkbox"/> 休止中 <input type="checkbox"/> その他
水道	<input checked="" type="checkbox"/> 上水道 <input type="checkbox"/> 簡易水道 <input type="checkbox"/> 井戸 <input type="checkbox"/> その他
台所	<input checked="" type="checkbox"/> ガス <input type="checkbox"/> 電気 <input type="checkbox"/> その他
風呂	<input checked="" type="checkbox"/> ガス <input type="checkbox"/> 電気 <input type="checkbox"/> 灯油 <input type="checkbox"/> その他
排水	<input type="checkbox"/> 下水道 <input type="checkbox"/> 単独浄化槽 <input type="checkbox"/> 合併浄化槽 <input checked="" type="checkbox"/> 汲取り
付帯施設	<input type="checkbox"/> 駐車場（ 台分） <input checked="" type="checkbox"/> 倉庫 <input checked="" type="checkbox"/> 庭

立地の状況		
小学校区	山田小学校	0.2 km
中学校区	生月中学校	2.1 km
最寄駅	—	— km
最寄バス停	生月バス 館浦	0.4 km
医療機関	生月病院	1.9 km
スーパー	JAいきつき 新鮮市場	0.6 km
コンビニ	ファミリーマート生月大橋店	0.9 km
保育園・幼稚園	生月こども園	0.1 km

写真

【外観】



【眺望】



【間取り】



【室内写真】

玄関

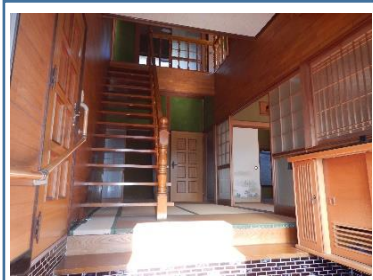

居間

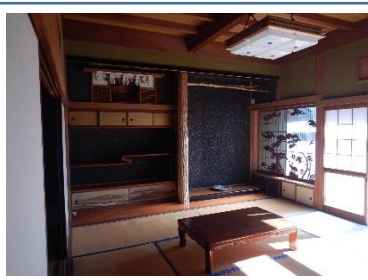

台所



風呂

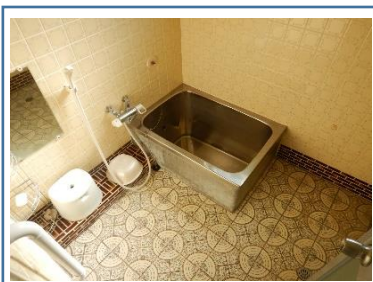

トイレ

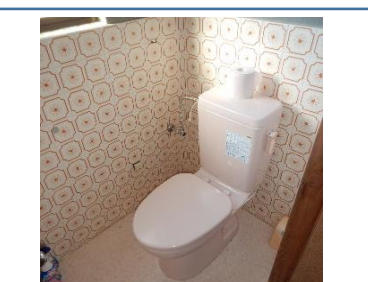

その他 (ルーフバルコニー)

