



徒歩圏内にスーパー・ドラックストアがある利便性の良い北部エリア！人気の平屋物件です！



駐車場は縦列2台になります。敷地の隣に畑が一筆あり、家庭菜園ができる程度の広さになります。

※取得までに手続きが別途必要になります。詳しくはお問合せください。

【詳細】

空き家の所在地		長崎県平戸市戸石川町字高麗町929番地1			
売買・賃貸の意向・条件		売買又は賃貸の別 <input checked="" type="checkbox"/> 売買 <input type="checkbox"/> 賃貸 <input type="checkbox"/> 定期借家 ※定期借家の場合の借家期間( 年)			
		売価又は賃料の別 売却希望価格 ( 7,000,000 円 ) 賃貸希望賃料 ( 円 / 月 )			
登録区分		<input checked="" type="checkbox"/> 専用住宅 <input type="checkbox"/> 併用住宅			
構造		<input checked="" type="checkbox"/> 木造 <input type="checkbox"/> 軽量鉄骨造 <input type="checkbox"/> その他			
		<input checked="" type="checkbox"/> 平屋 <input type="checkbox"/> 2階建 <input type="checkbox"/> その他 ( )			
建築面積		123.58㎡(37坪)			
延床面積		1階	123.58㎡(37坪)	2階	㎡( 坪)
		店舗等	㎡( 坪)		
敷地面積		現況	383㎡(115.8坪)	登記	484.11㎡( 146.4坪)
間取り		1階	<input checked="" type="checkbox"/> 和室 ( 8 帖 ) ( 6 帖 ) ( 6 帖 ) ( 帖 ) ( 帖 ) <input checked="" type="checkbox"/> 洋室 ( 8 帖 ) ( 帖 ) ( 帖 ) ( 帖 ) ( 帖 ) <input checked="" type="checkbox"/> 台所 <input checked="" type="checkbox"/> 風呂 <input checked="" type="checkbox"/> トイレ <input type="checkbox"/> その他 ( )		
			2階	<input type="checkbox"/> 和室 ( 帖 ) ( 帖 ) ( 帖 ) ( 帖 ) ( 帖 ) <input type="checkbox"/> 洋室 ( 帖 ) ( 帖 ) ( 帖 ) ( 帖 ) ( 帖 ) <input type="checkbox"/> 台所 <input type="checkbox"/> 風呂 <input type="checkbox"/> トイレ <input type="checkbox"/> その他	
整備状況		電気		<input type="checkbox"/> 即使用可 <input checked="" type="checkbox"/> 休止中 <input type="checkbox"/> その他 ( )	
		水道	<input checked="" type="checkbox"/> 上水道( <input type="checkbox"/> 即使用可 <input checked="" type="checkbox"/> 休止中 ) <input type="checkbox"/> 簡易水道 <input type="checkbox"/> 井戸 <input type="checkbox"/> その他		
		台所	<input checked="" type="checkbox"/> ガス <input checked="" type="checkbox"/> 電気 <input type="checkbox"/> その他		
		風呂	<input type="checkbox"/> ガス <input checked="" type="checkbox"/> 灯油 <input type="checkbox"/> 電気 <input type="checkbox"/> その他(マキ両用)		
		排水処理	<input type="checkbox"/> 下水道 <input type="checkbox"/> 浄化槽 <input checked="" type="checkbox"/> その他		
		トイレ	<input type="checkbox"/> 水洗 <input checked="" type="checkbox"/> 汲取り / <input type="checkbox"/> 和式 <input checked="" type="checkbox"/> 洋式 (簡易水洗(単独))		
補修		要否	<input type="checkbox"/> 即入居可 <input type="checkbox"/> 小規模修繕が必要 ( 畳・ふすま替え、内装補修等 ) <input checked="" type="checkbox"/> 大規模修繕が必要 ( 外装、屋根ふき替え、水周り補修等 )		
			費用負担	<input type="checkbox"/> 所有者負担 <input checked="" type="checkbox"/> 入居者負担 <input type="checkbox"/> その他 ( )	
建築時期		<input type="checkbox"/> 明治 <input type="checkbox"/> 大正 <input checked="" type="checkbox"/> 昭和 <input type="checkbox"/> 平成 <input type="checkbox"/> 令和 ( 59 )年頃			
空き家となった時期		<input type="checkbox"/> 昭和 <input checked="" type="checkbox"/> 平成 <input type="checkbox"/> 令和 ( 14 )年頃 (約 19 年経過)			
ペットの可否		<input checked="" type="checkbox"/> ペット可 ( <input type="checkbox"/> 屋内 <input type="checkbox"/> 屋外 ) <input type="checkbox"/> ペット否			
主要施設及び施設までの距離		<input checked="" type="checkbox"/> 高等学校 1.8 km	<input checked="" type="checkbox"/> バス停 160 m	<input checked="" type="checkbox"/> 保育園 2.2 km	
		<input type="checkbox"/> 幼稚園 km	<input checked="" type="checkbox"/> 小学校 1.8 km	<input checked="" type="checkbox"/> 中学校 2.2 km	
		<input checked="" type="checkbox"/> スーパー 750 m	<input checked="" type="checkbox"/> コンビニ 260 m	<input checked="" type="checkbox"/> 医療機関 1.8 km	
特記事項		敷地の隣に畑が一筆あります。付随する土地として取得をお願いしますが、手続きが別途必要です。詳しくはお問合せください。			

【間取図】



【外観画像】

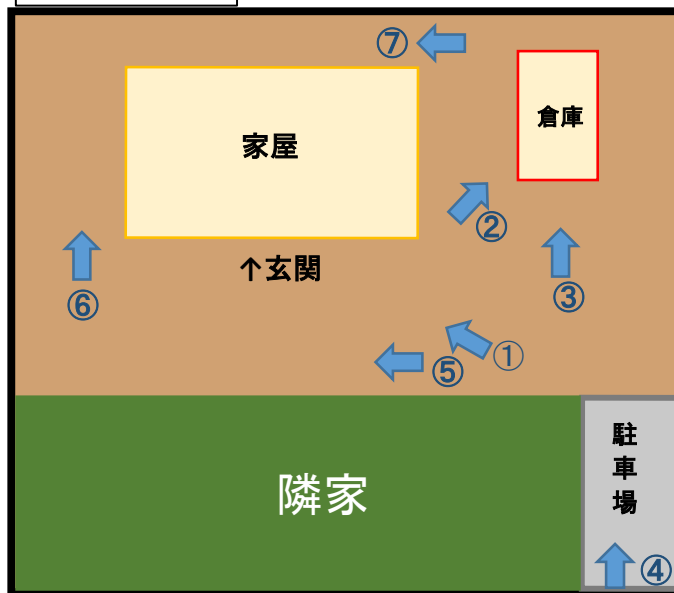

【位置図①】  
平戸全図



【位置図②】  
周辺図





玄関 1/2



玄関 2/2

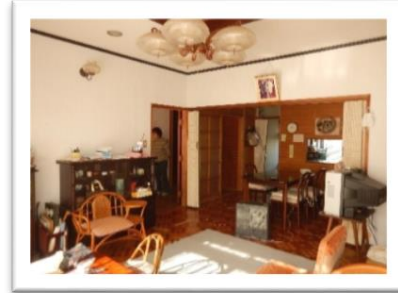

洋室 1/2

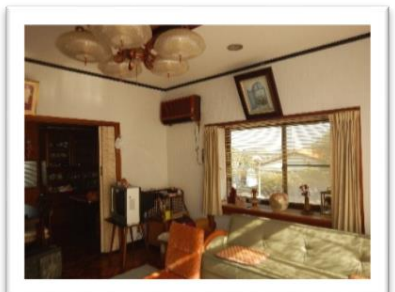

洋室 2/2



キッチン 1/2



キッチン 2/2

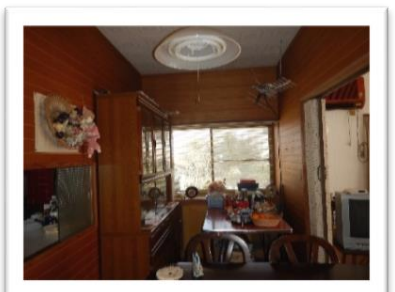

食事室 1/2



食事室 2/2

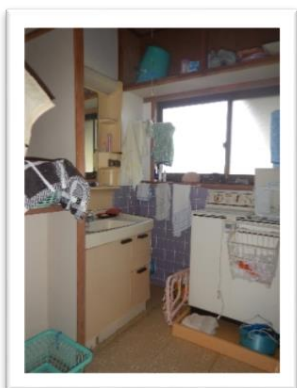

洗面所



風呂 1/2



風呂 2/2

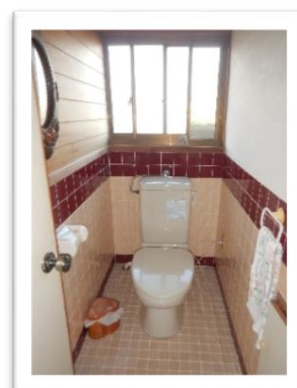

トイレ



和室①(6帖) 1/3



和室①(6帖) 2/3



和室①(6帖) 3/3



和室②(6帖) 1/2



和室②(6帖) 2/2



和室③(6帖) 1/2

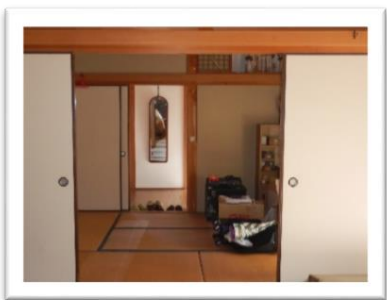

和室③(6帖) 2/2



→ 宅地の範囲

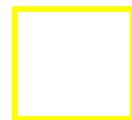

→ 畑の範囲

畑部分の取得には別途手続きが必要となります。  
詳しくはお問合せください。