

敷地面積は2,000㎡越え！自然いっぱいの中で過ごしたい方におすすめです。



車庫・物置があり、物置スペースが広いので車庫としても利用可能です。
敷地内には家庭菜園スペースもあります。

【詳細】

空き家の所在地	平戸市田平町福崎免757番1,757番2,758番,798番3,799番		
売買・賃貸の 意向・条件	売買又は 賃貸の別	<input checked="" type="checkbox"/> 売買 <input type="checkbox"/> 賃貸 <input type="checkbox"/> 定期借家 ※定期借家の場合の借家期間(年)	
	売買又は 賃貸の別	売却希望価格 (9,000,000 円)	賃貸希望賃料 (円 / 月)
登録区分	<input checked="" type="checkbox"/> 専用住宅 <input type="checkbox"/> 併用住宅		
空き家の 構造	構造	<input checked="" type="checkbox"/> 木造 <input type="checkbox"/> 軽量鉄骨造 <input type="checkbox"/> その他	
		<input checked="" type="checkbox"/> 平屋 <input type="checkbox"/> 2階建 <input type="checkbox"/> その他 ()	
建築面積	現況	176.49㎡(53.38坪)	登記 41.95 ㎡(42.39 坪)
延床面積	1階	176.49㎡(53.38 坪)	2階 ㎡(坪)
	店舗等	㎡(坪)	
敷地面積	現況	2,160.39 ㎡(653.51 坪)	登記 2,160.39㎡(653.51 坪)
間取り	1階	<input checked="" type="checkbox"/> 和室 (6 帖) (6 帖) (8 帖) (8 帖) (帖) <input checked="" type="checkbox"/> 洋室 (12 帖) (8 帖) (帖) (帖) (帖) <input checked="" type="checkbox"/> 台所 <input checked="" type="checkbox"/> 風呂 <input checked="" type="checkbox"/> トイレ <input type="checkbox"/> その他	
	2階	<input type="checkbox"/> 和室 (帖) (帖) (帖) (帖) (帖) <input type="checkbox"/> 洋室 (帖) (帖) (帖) (帖) (帖) <input type="checkbox"/> 台所 <input type="checkbox"/> 風呂 <input type="checkbox"/> トイレ <input type="checkbox"/> その他	
整備状況	電気	<input checked="" type="checkbox"/> 即使用可 <input type="checkbox"/> 休止中 <input type="checkbox"/> その他 ()	
	水道	<input checked="" type="checkbox"/> 上水道(<input type="checkbox"/> 即使用可 <input type="checkbox"/> 休止中) <input type="checkbox"/> 簡易水道 <input type="checkbox"/> 井戸 <input type="checkbox"/> その他	
	台所	<input checked="" type="checkbox"/> ガス <input type="checkbox"/> 電気 <input type="checkbox"/> その他	
	風呂	<input checked="" type="checkbox"/> ガス <input type="checkbox"/> 灯油 <input checked="" type="checkbox"/> 電気 <input type="checkbox"/> その他(マキ両用)	
	排水処理	<input type="checkbox"/> 下水道 <input type="checkbox"/> 単独浄化 <input type="checkbox"/> 合併浄化 <input checked="" type="checkbox"/> 汲取り <input type="checkbox"/> その他 ()	
	附帯施設	<input checked="" type="checkbox"/> 駐車場 (屋外 2 台分 、車庫 2 台分) <input checked="" type="checkbox"/> 倉庫 (車庫・物置 67.89㎡/物置 35㎡) <input checked="" type="checkbox"/> 庭・菜園 (㎡) <input type="checkbox"/> その他 ()	
建築時期	<input type="checkbox"/> 明治 <input type="checkbox"/> 大正 <input checked="" type="checkbox"/> 昭和 <input type="checkbox"/> 平成 <input type="checkbox"/> 令和 (55)年頃		
空き家となった時期	<input type="checkbox"/> 昭和 <input type="checkbox"/> 平成 <input checked="" type="checkbox"/> 令和 (2)年頃 (約 1 年経過)		
ペットの 可否	<input type="checkbox"/> ペット可 (<input type="checkbox"/> 屋内 <input type="checkbox"/> 屋外) <input type="checkbox"/> ペット否		
主要施設 及び 施設まで の距離	<input checked="" type="checkbox"/> 駅 1.2 km (中田平)	<input checked="" type="checkbox"/> バス停 1.2 km (円通寺前)	<input checked="" type="checkbox"/> 保育園 1.3 km (花園認定こども園)
	<input type="checkbox"/> 幼稚園 km ()	<input checked="" type="checkbox"/> 小学校 1.5 Km (田平東小学校)	<input checked="" type="checkbox"/> 中学校 3.9 km (田平中学校)
	<input checked="" type="checkbox"/> スーパー 5.6 Km (エレナ田平店)	<input checked="" type="checkbox"/> コンビニ 2.5 Km (ファミリーマート平戸田平店)	<input checked="" type="checkbox"/> 医療機関 5.4 km (青洲会病院)
特記事項	・建物は、居宅(141.95㎡)と増築された居宅(16.56㎡)、物置(8.20㎡)、物置(9.78㎡)になります。なお、増築部分は未登記です。 ・車庫・物置(67.89㎡)と物置(35.00㎡)は未登記です。		

【間取図】



【外観画像】

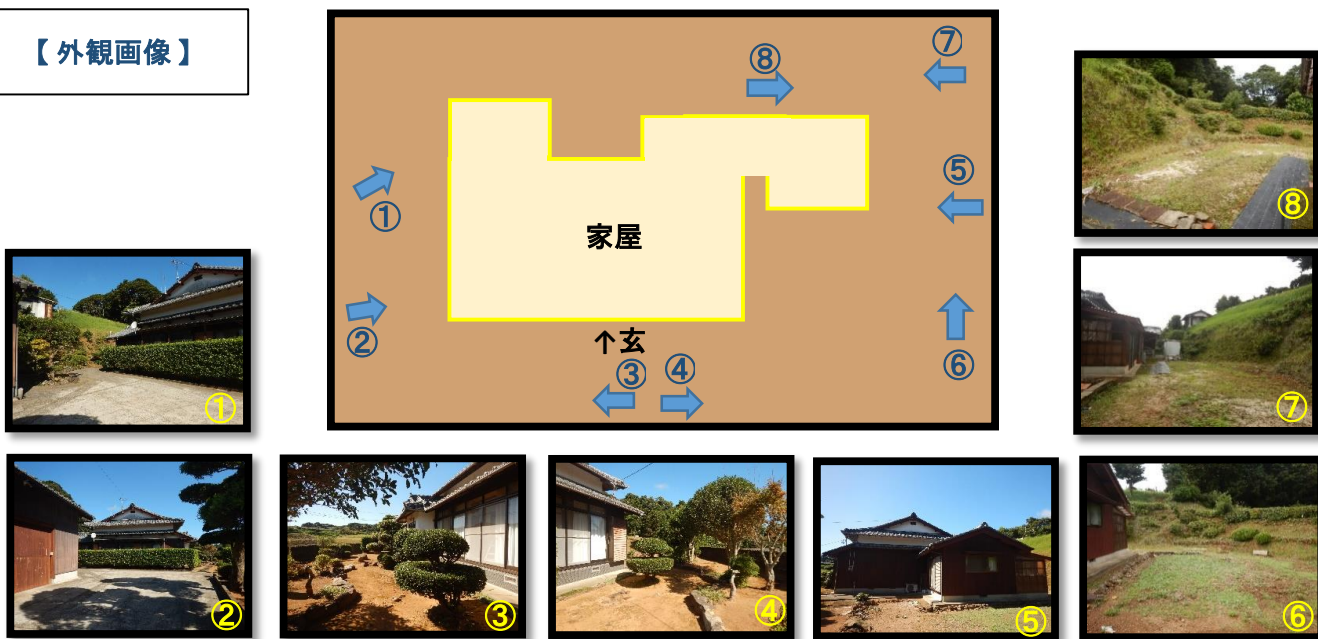

【位置図①】
平戸全図

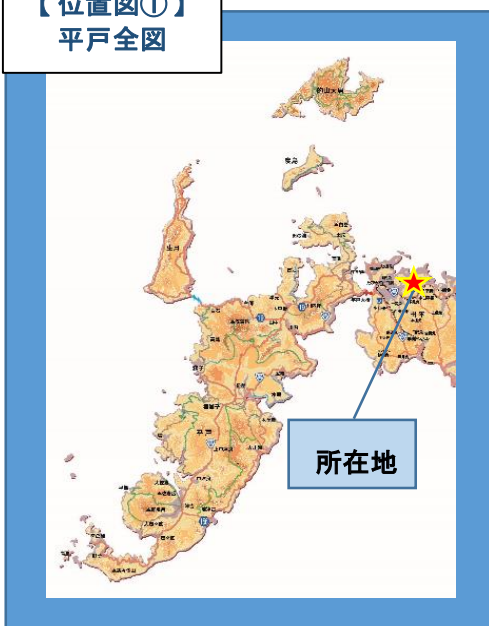

【位置図②】
周辺図

地図検索サイトMapion(マピオン)より





玄関 1/2

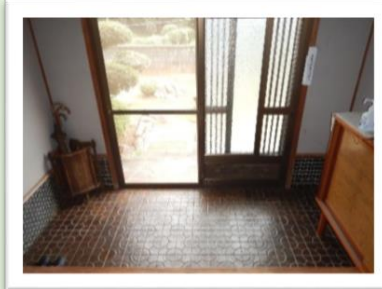

玄関 2/2



洋室①(12帖) 1/2

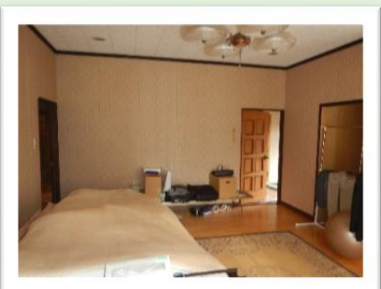

洋室①(12帖) 2/2



和室②(6帖) 1/2



和室②(6帖) 2/2



和室③(8帖) 1/2

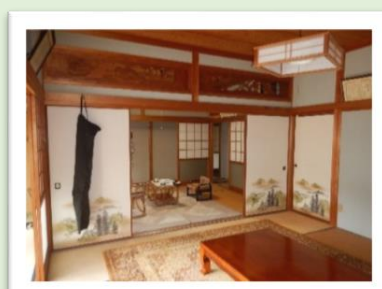

和室③(8帖) 2/2

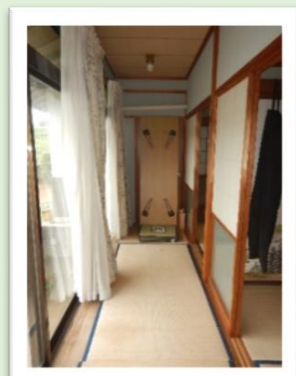

縁側



和室①(6帖)



DK(8.5帖) 1/2



DK(8.5帖) 2/2

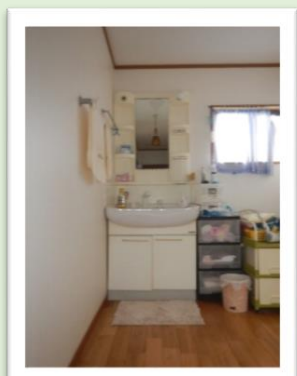

洗面



トイレ①



トイレ②



脱衣所



風呂



和室④(6帖) 1/2



和室④(6帖) 2/2



洋室②(8帖)

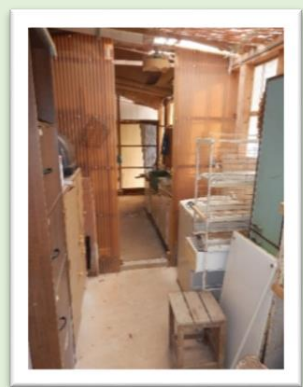

物置



物置

【敷地図詳細】

