



※検索は“平戸市生月町御崎1091”で検索

木造二階建ての和風物件。リノベーションをして、「自分らしい家にしたい」方にオススメ!



※売買金額については交渉に応じます。

【詳細】

空き家の所在地	長崎県平戸市生月町御崎字水島1091				
売買・賃貸の意向・条件	売買又は賃貸の別	<input checked="" type="checkbox"/> 売買 <input checked="" type="checkbox"/> 賃貸 <input type="checkbox"/> 定期借家 ※定期借家の場合の借家期間(    年)			
	売価又は賃料の別	売却希望価格 ( <b>2,000,000</b> 円 ) 賃貸希望賃料 (       円 / 月 )			
空き家の概要	登録区分	<input checked="" type="checkbox"/> 専用住宅 <input type="checkbox"/> 併用住宅			
	構造	<input checked="" type="checkbox"/> 木造 <input type="checkbox"/> 軽量鉄骨造    その他 (       )			
		<input type="checkbox"/> 平屋 <input checked="" type="checkbox"/> 2階建    その他 (       )			
	建築面積	登記    m <sup>2</sup> (    坪)			
	延床面積	1階	85.83m <sup>2</sup> (26.96坪)	2階	28.88m <sup>2</sup> (8.74坪)
		店舗等	m <sup>2</sup> (    坪)		
	敷地面積	779m <sup>2</sup> (235.65坪)			
	間取り	1階	<input checked="" type="checkbox"/> 和室 ( 6畳 ) ( 8畳 ) ( 4.5畳 ) (    畳 ) (    畳 ) <input checked="" type="checkbox"/> 洋室 ( 6畳 ) (    畳 ) (    畳 ) (    畳 ) (    畳 ) <input checked="" type="checkbox"/> 台所 <input checked="" type="checkbox"/> 風呂 <input checked="" type="checkbox"/> トイレ <input type="checkbox"/> その他 (       )		
		2階	<input checked="" type="checkbox"/> 和室 ( 6畳 ) (    畳 ) (    畳 ) (    畳 ) (    畳 ) <input type="checkbox"/> 洋室 (    畳 ) (    畳 ) (    畳 ) (    畳 ) (    畳 ) <input type="checkbox"/> 台所 <input type="checkbox"/> 風呂 <input type="checkbox"/> トイレ <input type="checkbox"/> その他 (       )		
	整備状況	電気	<input type="checkbox"/> 即使用可 <input checked="" type="checkbox"/> 休止中 <input type="checkbox"/> その他 (       )		
		水道	<input checked="" type="checkbox"/> 上水道 ( <input type="checkbox"/> 即使用可 <input checked="" type="checkbox"/> 休止中 ) <input type="checkbox"/> 簡易水道 <input type="checkbox"/> 井戸 <input type="checkbox"/> その他		
		台所	<input checked="" type="checkbox"/> ガス <input type="checkbox"/> 電気 <input type="checkbox"/> その他		
		風呂	<input type="checkbox"/> ガス <input checked="" type="checkbox"/> 灯油 <input type="checkbox"/> 電気 <input type="checkbox"/> その他		
		排水処理	<input type="checkbox"/> 下水道 <input type="checkbox"/> 浄化槽 <input checked="" type="checkbox"/> その他		
		トイレ	<input type="checkbox"/> 水洗 <input checked="" type="checkbox"/> 汲取り / <input type="checkbox"/> 和式 <input checked="" type="checkbox"/> 洋式		
附帯施設	<input type="checkbox"/> 駐車場 ( 屋外    台分、    車庫    台分 )				
	<input checked="" type="checkbox"/> 倉庫 ( 8 <b>Ⓜ</b> ・坪 ) <input type="checkbox"/> 庭・菜園 (    m <sup>2</sup> ・坪 ) <input type="checkbox"/> その他 (       )				
補修	要否	<input type="checkbox"/> 即入居可 <input checked="" type="checkbox"/> 小規模修繕が必要    畳・ふすま替え、2階洋室天井の内装補修等 <input checked="" type="checkbox"/> 大規模修繕が必要 ( 外装、屋根ふき替え、水周り補修等 )			
	費用負担	<input type="checkbox"/> 所有者負担 <input checked="" type="checkbox"/> 入居者負担 <input type="checkbox"/> その他 (       )			
建築時期	<input type="checkbox"/> 明治 <input type="checkbox"/> 大正 <input checked="" type="checkbox"/> 昭和 <input type="checkbox"/> 平成 (    51 ) 年頃				
空き家となった時期	<input type="checkbox"/> 昭和 <input checked="" type="checkbox"/> 平成 (    21年 ) 頃 (約    経過)				
ペットの可否	<input checked="" type="checkbox"/> ペット可 ( <input checked="" type="checkbox"/> 屋内 <input checked="" type="checkbox"/> 屋外 ) <input type="checkbox"/> ペット否				
主要施設及び施設までの距離	<input type="checkbox"/> 駅    km	<input checked="" type="checkbox"/> バス停    100 m	<input checked="" type="checkbox"/> 保育園    6.3 km		
	<input checked="" type="checkbox"/> 幼稚園    10.7 km	<input checked="" type="checkbox"/> 小学校    6.3 km	<input checked="" type="checkbox"/> 中学校    8.5 km		
	<input checked="" type="checkbox"/> スーパー    5.8 km	<input checked="" type="checkbox"/> コンビニ    6.5 km	<input checked="" type="checkbox"/> 医療機関    7.9 km		
特記事項	駐車場なし(家屋手前に細い通路・階段があるため車の横付け不可) ※近隣で貸してもらえる駐車スペースを探す必要有 ※瓦が一部欠落				

【間取図】

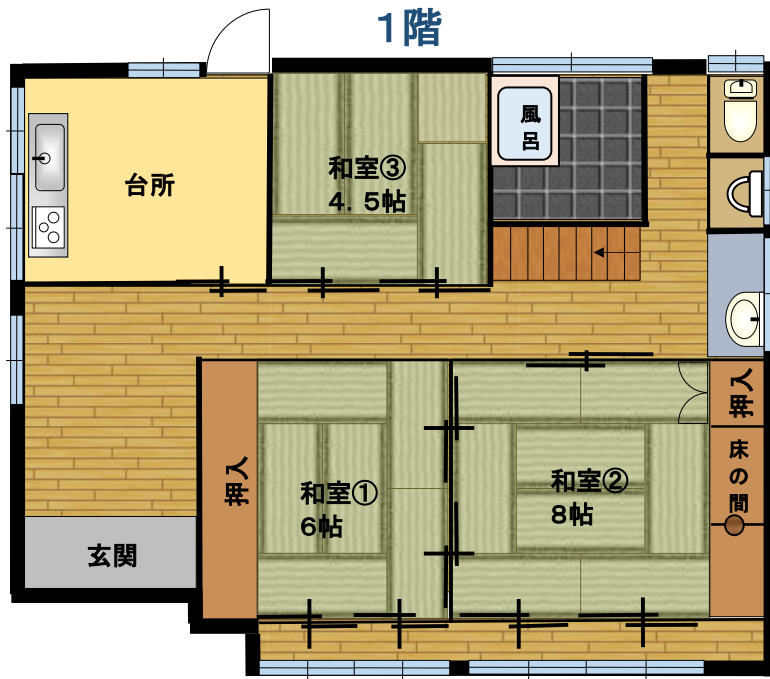

2階

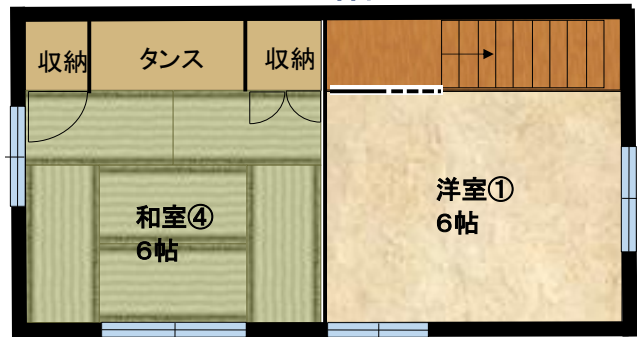

【位置図①】



【位置図①】

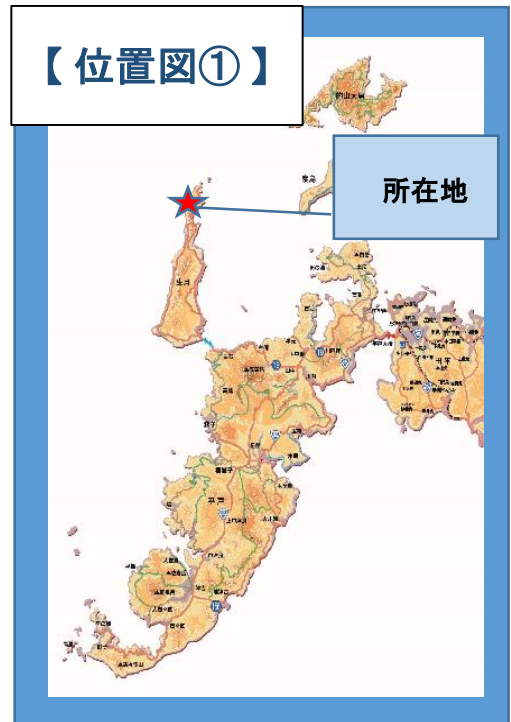

【内観】



1階:玄関付近



和室①(6帖)



1階:和室②(8帖)

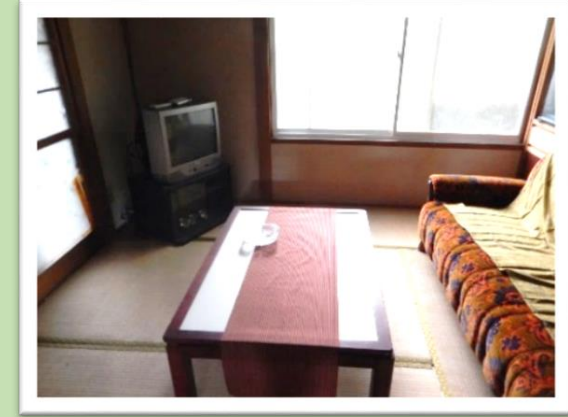

1階:和室③(4.5帖)

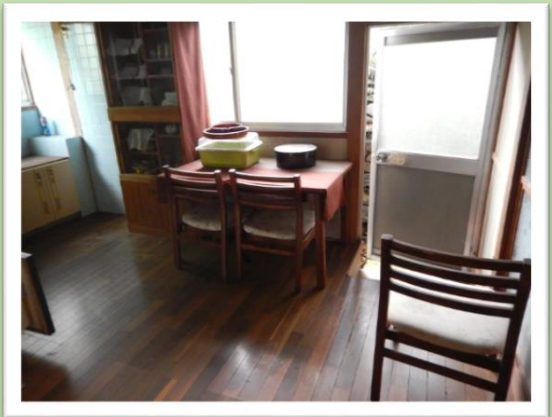

1階:台所 1/2



1階:台所 2/2



1階:浴室



1階:洗面スペース

【内観】



1階:トイレ 1/2



1階:トイレ 2/2



2階:和室④(6帖) 1/2



2階:和室④(6帖) 2/2



倉庫



物件に至る道



1階:縁側



2階:洋室④(6帖)

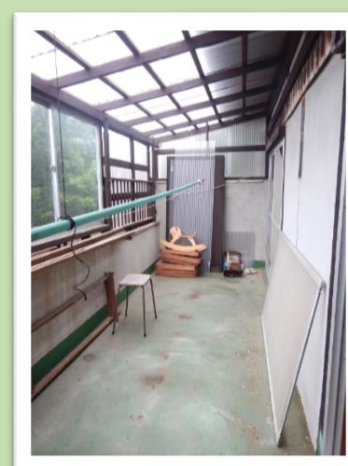

2階:ベランダ