



※検索は“平戸市生月町南免4134番地4”で検索

生月大橋を渡ってすぐ。木造2階建ての家。



## 【詳細】

空き家の所在地	長崎県平戸市生月町南免脇川4134番地4				
売買・賃貸の意向・条件	売買又は賃貸の別	<input checked="" type="checkbox"/> 売買 <input type="checkbox"/> 賃貸 <input type="checkbox"/> 定期借家 <small>※定期借家の場合の借家期間( 年)</small>			
	売価又は賃料の別	売却希望価格 ( <b>2,700,000</b> 円 ) 賃貸希望賃料 (                      円 / 月 )			
登録区分	<input checked="" type="checkbox"/> 専用住宅 <input type="checkbox"/> 併用住宅				
構造	<input checked="" type="checkbox"/> 木造 <input type="checkbox"/> 軽量鉄骨造 <input type="checkbox"/> その他 <input type="checkbox"/> 平屋 <input checked="" type="checkbox"/> 2階建 <input type="checkbox"/> その他 (                      )				
	建築面積	m <sup>2</sup> (坪)			
延床面積	1階	78.76m <sup>2</sup> (23.82坪)	2階	76.21m <sup>2</sup> (23.05坪)	
	店舗等	m <sup>2</sup> ( 坪)		※現況	
敷地面積	85.33m <sup>2</sup> (25.81坪)				
間取り	1階	<input checked="" type="checkbox"/> 和室 ( 8帖 ) ( 5.5帖 ) ( 3帖 ) ( 帖 ) ( 帖 ) <input checked="" type="checkbox"/> 洋室 ( 帖 ) ( 帖 ) ( 帖 ) ( 帖 ) ( 帖 ) <input checked="" type="checkbox"/> 台所 <input checked="" type="checkbox"/> 風呂 <input checked="" type="checkbox"/> トイレ <input checked="" type="checkbox"/> その他 (                      )			
	2階	<input checked="" type="checkbox"/> 和室 ( 6帖 ) ( 4.5帖 ) ( 帖 ) ( 帖 ) ( 帖 ) <input checked="" type="checkbox"/> 洋室 ( 8帖程度 ) ( 帖 ) ( 帖 ) ( 帖 ) ( 帖 ) <input type="checkbox"/> 台所 <input type="checkbox"/> 風呂 <input checked="" type="checkbox"/> トイレ <input type="checkbox"/> その他 ( 物置: 5帖程度 )			
空き家の概要	電気	<input checked="" type="checkbox"/> 即使用可 <input type="checkbox"/> 休止中 <input type="checkbox"/> その他 (                      )			
	水道	<input checked="" type="checkbox"/> 上水道 ( <input type="checkbox"/> 即使用可 <input checked="" type="checkbox"/> 休止中 ) <input type="checkbox"/> 簡易水道 <input type="checkbox"/> 井戸 <input type="checkbox"/> その他			
	台所	<input checked="" type="checkbox"/> ガス <input type="checkbox"/> 電気 <input type="checkbox"/> その他			
	風呂	<input type="checkbox"/> ガス <input checked="" type="checkbox"/> 灯油 <input type="checkbox"/> 電気 <input type="checkbox"/> その他(マキ両用)			
	排水処理	<input type="checkbox"/> 下水道 <input type="checkbox"/> 浄化槽 <input checked="" type="checkbox"/> その他			
	トイレ	<input type="checkbox"/> 水洗 <input checked="" type="checkbox"/> 汲取り / <input type="checkbox"/> 和式 <input checked="" type="checkbox"/> 洋式			
附帯施設	<input type="checkbox"/> 駐車場 ( 屋外                      分程度、                      車庫 ) <input type="checkbox"/> 倉庫 (                      m <sup>2</sup> ・坪 ) <input type="checkbox"/> 庭・菜園 (                      m <sup>2</sup> ・坪 ) <input type="checkbox"/> その他 (                      )				
	補修	要否 <input type="checkbox"/> 即入居可 <input checked="" type="checkbox"/> 小規模修繕が必要 ( 畳・ふすま替え、内装補修等 ) <input checked="" type="checkbox"/> 大規模修繕が必要 ( 外装、屋根ふき替え、水周り補修等 ) 費用負担 <input type="checkbox"/> 所有者負担 <input checked="" type="checkbox"/> 入居者負担 <input type="checkbox"/> その他 (                      )			
建築時期	<input type="checkbox"/> 明治 <input type="checkbox"/> 大正 <input checked="" type="checkbox"/> 昭和 <input type="checkbox"/> 平成 (                      38 )年頃 <b>※S55増築</b>				
空き家となった時期	<input type="checkbox"/> 昭和 <input checked="" type="checkbox"/> 平成 (                      22年 )頃                      年経過                      )				
ペットの可否	<input checked="" type="checkbox"/> ペット可 ( <input checked="" type="checkbox"/> 屋内 <input type="checkbox"/> 屋外 ) <input type="checkbox"/> ペット否				
主要施設及び施設までの距離	郵便局	500 m	<input checked="" type="checkbox"/> バス停	200 m	<input checked="" type="checkbox"/> 保育園 (                      1.5 km
	<input checked="" type="checkbox"/> 幼稚園	900 m	<input checked="" type="checkbox"/> 小学校	1 km	<input checked="" type="checkbox"/> 中学校 (                      3.2 km
	<input checked="" type="checkbox"/> スーパー	250 m	<input checked="" type="checkbox"/> コンビニ	1 km	<input checked="" type="checkbox"/> 医療機関(                      3.5 km
特記事項	<b>※駐車場なし(近隣で貸してもらえらる駐車スペースを探す必要有)</b> <b>※雨漏り箇所あり(目視で確認した箇所:2階和室⑤入り口付近)</b>				

【間取図】

1F

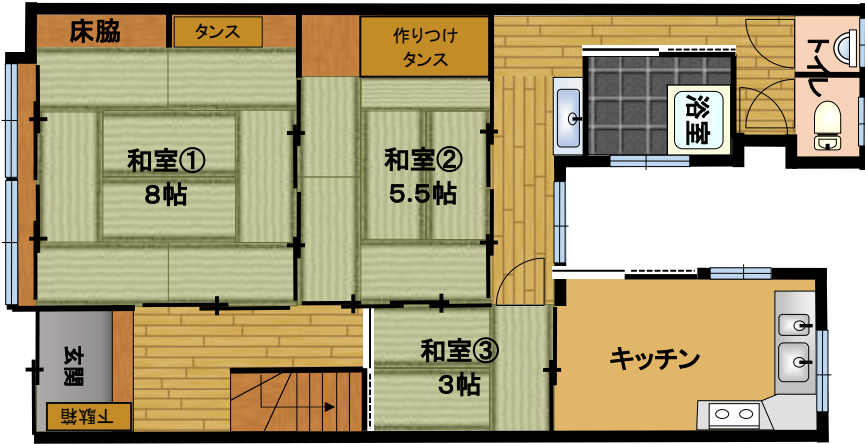

【位置図①】  
平戸全図



2F

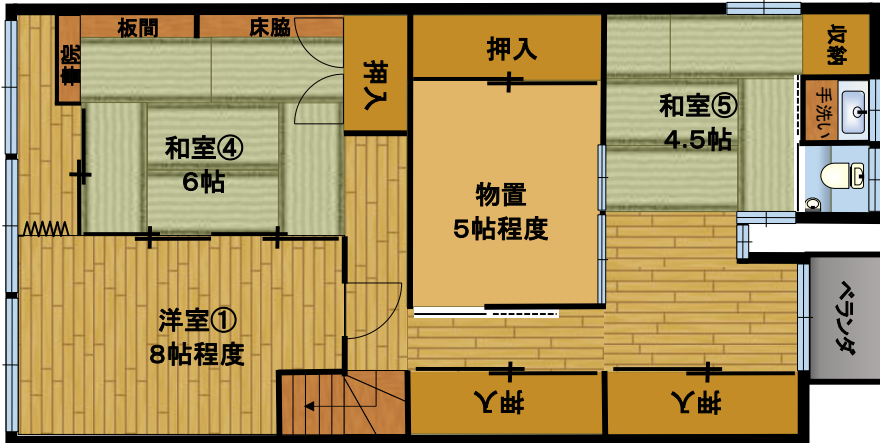

【位置図②】  
周辺図



1階:和室①(8帖) 1/2



1階:和室①(8帖) 2/2



1階:和室②(5.5帖) 1/2



1階:和室②(5.5帖) 2/2



1階:和室③(3帖)



1階:キッチン 1/2



1階:キッチン 2/2

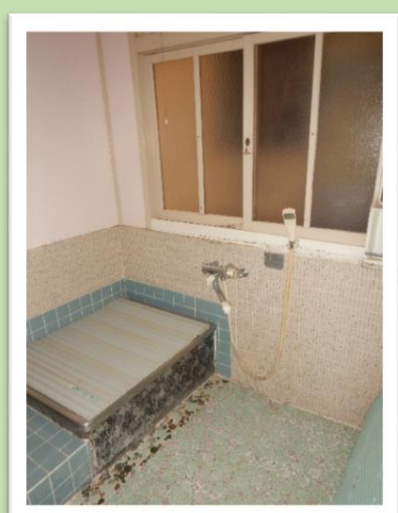

1階:浴室



1階:トイレ 1/2

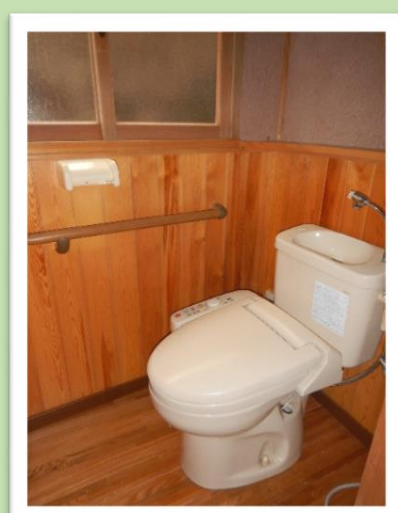

1階:トイレ 2/2



2階:和室④(6帖) 1/2



2階:和室④(6帖) 2/2

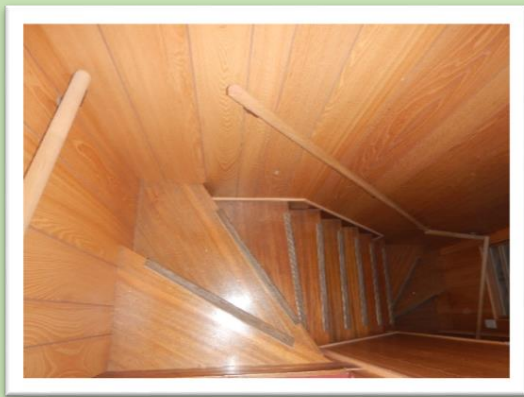

階段



1階:洗面所



2階:洋間(8帖程度) 1/2



2階:洋間(8帖程度) 2/2

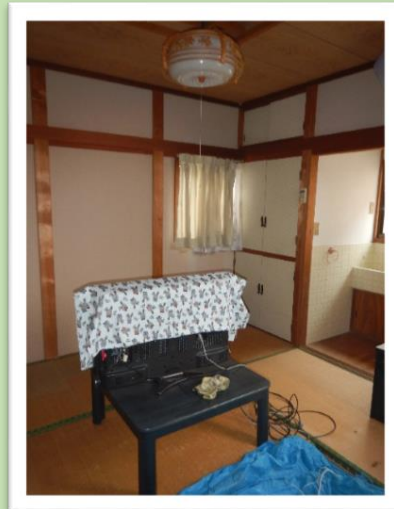

2階:和室⑤(4.5帖)

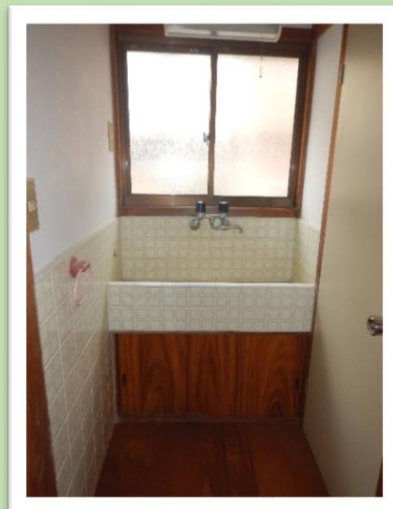

2階:洗面所(和室⑤内)



2階:トイレ(和室⑤内)

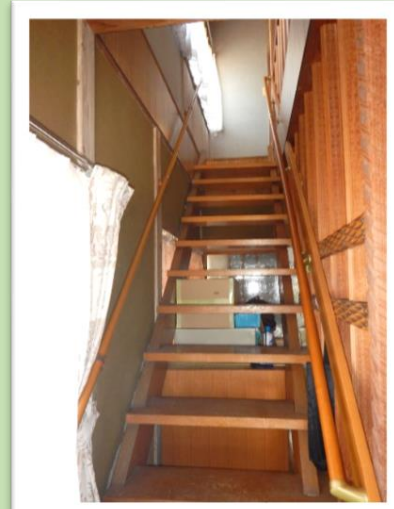

階段



2階:ベランダ

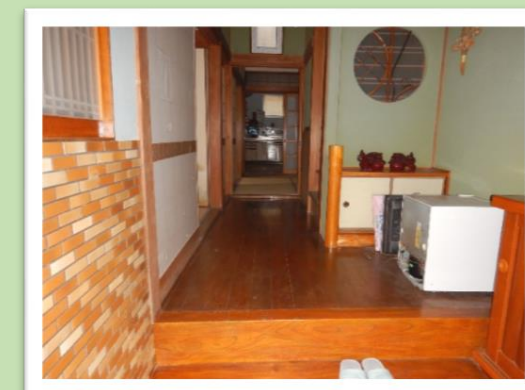

玄関