今月のおすすめ本

みんなの図書館（としょかん）

このほかにもたくさんの新着図書があります!!

『しちふくじん』

作／立川志の輔、絵／中川　学
出版社／岩崎書店
出版年／2016.11月

明日は、かくし芸大会。友だちとちがって、ぼくはなにもできない。棚に飾ってあった七福神さまを見たぼくが、「助けて神さま～」と叫ぶと、「ピンポーン。」と神様たちがやってきた！笑う門には福来る。新年にぴったりの絵本です。

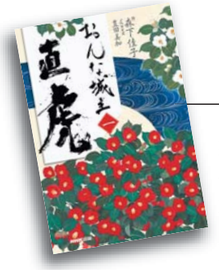

『おんな城主直虎　1』

作／森下　佳子、出版社／NHK出版
出版年／2016.11月

戦国時代、遠江(静岡県)の井伊家は、親族の男たちが亡くなり御家断絶の危機にあった。それを救ったのは当主のひとり娘・おとわ(のちの直虎)。今年の大河ドラマの主人公で、幕末大老・井伊直弼の先祖にあたる女性の激動の人生が描かれます。

『聖の青春』

著／大崎善生、絵／YUME
出版社／KADOKAWA
出版年／2016.10月

幼くして難病のネフローゼを患い、小学校にも通えず病院のベッドの上で過ごすしかなかった村山聖。しかし、「将棋」という希望を見つけ、名人になるという夢を命がけで追いかけます。病気と戦いながら、将棋日本一を目指した少年の物語

『シンプル収納のルール＆アイデア』

出版社／学研プラス
出版年／2016.12月

心地よく身軽に暮らすためには、必要なモノと不要なモノの見極めが大事。必要なモノは機能的にすっきりと収納したいですね。収納のプロや人気ブロガーの収納ルール・アイデア、必要なモノの見極め方など、シンプルライフを提案しています。

『いちばんやさしい　はじめてのあやとり』

著／野口とも、出版社／永岡書店
出版年／2016.10月

１人でできる「ちょうちょ」などの簡単な作品から、２人で取り合う「かえる」などの作品まで、あやとりのとり方を図と写真でわかりやすく解説します。ふりがなつきで子ども１人でも読め、子どもから大人まで楽しめる本です。

『はじめての水引アレンジ』

著／長浦　ちえ
出版社／世界文化社
出版年／2016.11月

普段使いの水引や、贈り物に役立つ水引アレンジ、お正月飾りや婚礼にも使える祝儀袋など、水引を手作りしてみませんか。初心者でも作りやすい、詳しい手順写真の解説が掲載されたこの本で、日常生活に水引を取り入れてみてはいかがでしょう。

本は市内の図書館・図書室どこでも貸出・返却できます。

～図書館からのお知らせ～

平戸図書館　☎22 - 4017

◎休館日／１日回～３日図(年始)

●１月の主なもよおし●

■おはなし会／毎週日曜日　午後２時～　おはなしのへや
■赤ちゃんおはなし会／11日困　午前10時30分～　おはなしのへや
■「みんなdeシネマ」『くろねこ・ルーシー』(邦画：107分)／14日土・26日困　午後２時～　未来創造館COLAS平戸ホール
■ライブラリーコンサート／８日回　正午～平戸図書館
オランダのピアニストルーランド・ドロスト氏とチェリスト、ヤン・ウィレム・トロースト氏によるスペシャルコンサート／28日土　午後7時～平戸図書館　シンガーソングライター田口公人氏と吉居哲弘氏の弾き語りコンサート

永田記念図書館　☎28 - 0128

◎休館日／１日回～３日図(年始)・10日図・17日図・24日図・29日回・31日図

●１月の主なもよおし●

■おはなし会／７日土、14日土、21日土、28日土　午後２時～　市ふれあいセンター児童室

■図書館ホームページ■

インターネットを使って図書館の情報を見ることができます。
◎パソコンから
URL http://www.hirado-lib.jp
◎携帯電話から
携帯電話のバーコードリーダーで右のＱＲコードを読み込んで簡単にアクセスできます。

こちらは「市民総合相談室」市民総合相談室のコラムをお届けします

２０１６年12月１日から衣類に表示される洗濯表示が新しくなりました。

これまでの洗濯表示は、日本の洗濯習慣に合わせるため、日本独自のＪＩＳ規格による表示となっていました。

そのため、海外から輸入した繊維製品は、ＩＳＯ(国際標準化機構)規格の取り扱い表示となっており、国内で販売する場合、日本の現行ＪＩＳの表示に付け替える必要がありました。

２０１６年12月以降は、国内外で洗濯表示がＩＳＯに統一されたことにより、海外で購入した繊維製品の取り扱いに迷うことが減ります。最近ではホームクリーニングできる製品や洗剤も増えていることから、家庭用洗濯機を使うことが多いと思います。再度、ＩＳＯ表示を確認して使用しましょう。

※新しい表示を左記ＵＲＬコードから取得することが可能です。洗濯機の前に貼るなどしてご活用ください。

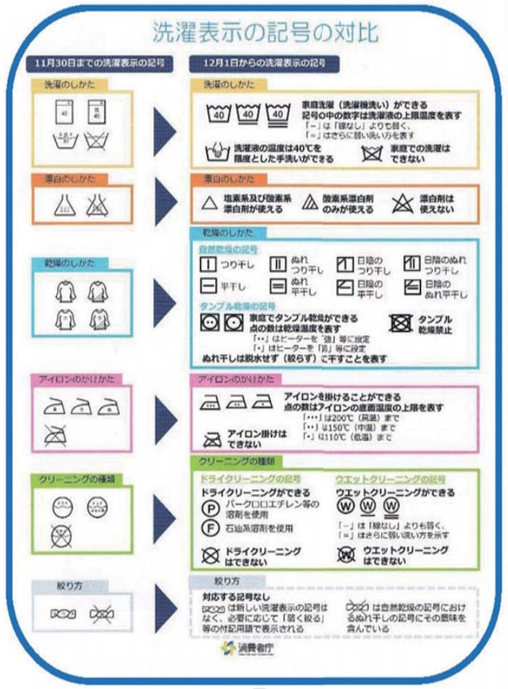

▶消費生活相談・市民相談・行政相談についてのお問い合わせ　市民課市民総合相談室（☎内線2530）

你好（ニーハオ）！平戸 Vol.4

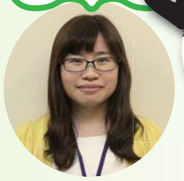

中国・浙江省出身
国際交流員 董海燕（ドン ハイヤン）

中国の春節

皆さん、明けましておめでとうございます。お正月、楽しくお過ごしのことと存じますが、今回は中国の正月について紹介したいと思います。

中国では新暦（太陽暦）と旧暦（太陰暦）の両方が使われており、新暦の１月１日を元旦、旧暦の正月初一を春節としています。新暦と旧暦にずれがあるため、毎年春節の日付が変わります。たとえば、2016年の春節は２月８日ですが、2017年は１月28日になります。春節は中国人にとって一家だんらんの日で、１年の中でもっとも重要な祝日になっています。春節を迎えるため、家の中をきれいに掃除し、門や窓には、春聯（しゅんれん）や切り絵「福」の字を貼ります。「福」を貼る際、逆さまに貼ることが多いです。「逆さま」は中国語で「倒」（ダオ）と言い「着いたよ、来たよ」ということを意味する「到」（ダオ）と発音が同じです。逆さまになっている「福」を見た人々は思わず「福倒」と言い「福が到ったよ、来たよ」というおめでたい意味になるのです。

皆さんにとって、2017年も福がいっぱい来る年になりますように。