

物件の概要		
空き家バンクNo.	No.160	
コメント	高台にある平屋建。畑があり家庭菜園ができます！	
所在地	平戸市生月町里免字辻2334番地 1	
登録区分	専用住宅	
契約形態	売買	
希望価格	売買（ 980万円 ）	
築年月	建築時期：昭和43年	
空き家となった時期	居住中	
構造	木造	
階層	平屋建	
建築面積	101.62㎡	
延床面積	101.62㎡	
敷地面積	678.09㎡	
間取り	4DK	
間取り内訳	1階	和室(8帖,6帖×2,4.5帖) ,DK,風呂,トイレ,洗面
	2階	—
ペット	可	
特記事項	<p>○母屋の他に、離れ2つ、倉庫1つ、車庫1つあります。</p> <p>○下記土地も併せて売却希望です。畑は空き家バンクに付随した農地として取得いただけます。</p> <p>生月町里免字辻2334番3（山林:357㎡）、2334番4（畑:187㎡）、2333番1（畑:1046㎡）</p>	

設備の状況	
電気	<input checked="" type="checkbox"/> 即使用可 <input type="checkbox"/> 休止中 <input type="checkbox"/> その他
水道	<input checked="" type="checkbox"/> 上水道 <input type="checkbox"/> 簡易水道 <input type="checkbox"/> 井戸 <input type="checkbox"/> その他
台所	<input type="checkbox"/> ガス <input checked="" type="checkbox"/> 電気 <input type="checkbox"/> その他
風呂	<input type="checkbox"/> ガス <input checked="" type="checkbox"/> 電気 <input type="checkbox"/> 灯油 <input type="checkbox"/> その他
排水	<input type="checkbox"/> 下水道 <input checked="" type="checkbox"/> 単独浄化槽 <input type="checkbox"/> 合併浄化槽 <input type="checkbox"/> 汲取り
付帯施設	<input checked="" type="checkbox"/> 駐車場（屋外 複数台分、車庫 複数台分） <input type="checkbox"/> 倉庫 <input type="checkbox"/> 庭

立地の状況		
小学校区	生月小学校	1.9 km
中学校区	生月中学校	1.8 km
最寄駅	—	— km
最寄バス停	生月バス 上川団地	1.6 km
医療機関	生月病院	1.4 km
スーパー	JFいきつき しおかぜ	1.4 km
コンビニ	ヤマザキYショップ	1.5 km
保育園・幼稚園	めばえ	1 km

写真

【外観】



【駐車場】



【間取り】

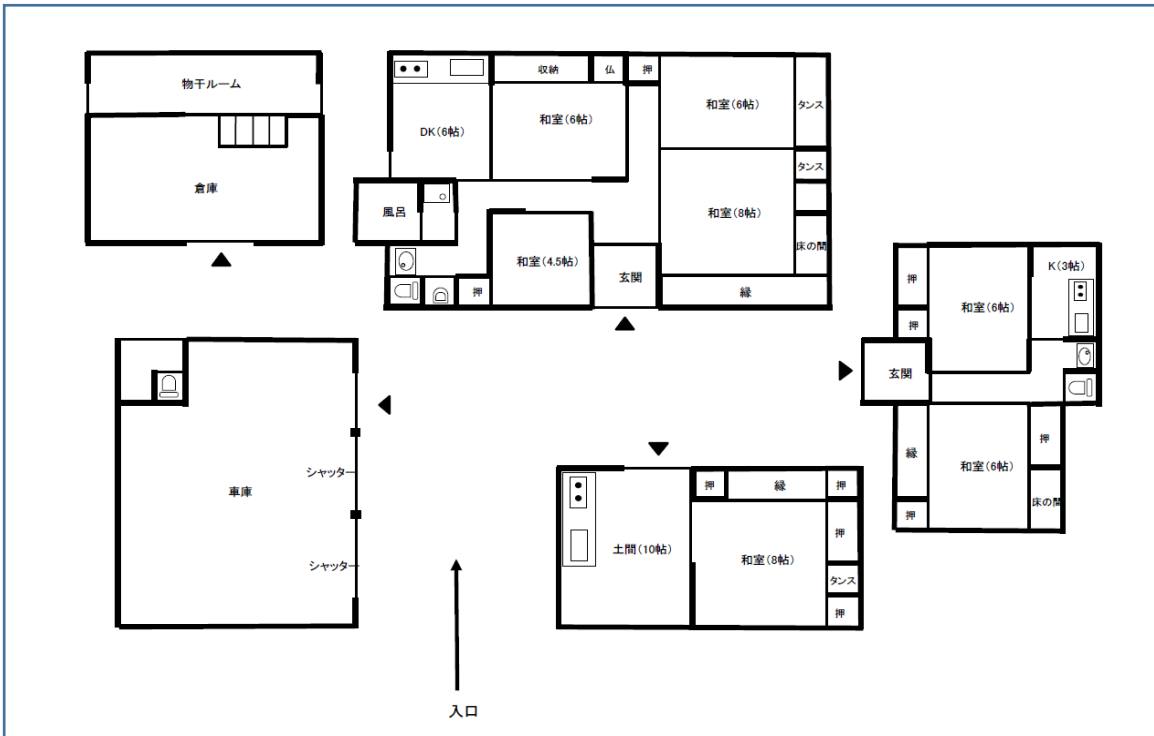

【室内写真】

玄関



居間



台所



風呂

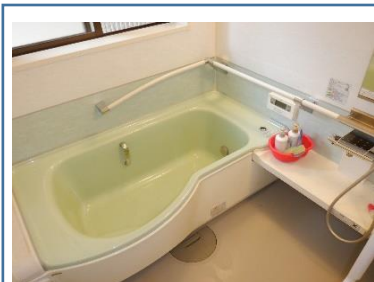

トイレ

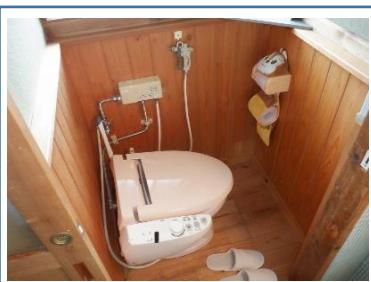

その他 (畑)

