

物件の概要	
空き家バンクNo.	No.176
コメント	1階は鉄筋コンクリート造の一戸建住宅。スーパー等徒歩圏内です。
所在地	平戸市生月町里免字城井田3002番地、3045番地17、3002番地先
登録区分	専用住宅
契約形態	売買
希望価格	売買（ 1,000万円 ）
築年月	建築時期：平成2年
空き家となった時期	－
構造	木・鉄筋コンクリート造
階層	2階建
建築面積	76.96㎡
延床面積	144.35㎡
敷地面積	115.69㎡
間取り	4LDK
間取り内訳	1階 洋室（6帖×2）、浴室、洗面、車庫
	2階 和室（8帖、6帖）、LDK、トイレ
ペット	－
特記事項	・ 駐車場は1台分です。詳しくは現地でご確認ください。 ・ 市へ法定外公共物占用等許可を受ける必要があります（水路）。

設備の状況	
電気	<input checked="" type="checkbox"/> 即使用可 <input type="checkbox"/> 休止中 <input type="checkbox"/> その他
水道	<input checked="" type="checkbox"/> 上水道 <input type="checkbox"/> 簡易水道 <input type="checkbox"/> 井戸 <input type="checkbox"/> その他
台所	<input checked="" type="checkbox"/> ガス <input type="checkbox"/> 電気 <input type="checkbox"/> その他
風呂	<input type="checkbox"/> ガス <input type="checkbox"/> 電気 <input checked="" type="checkbox"/> 灯油 <input type="checkbox"/> その他
排水	<input type="checkbox"/> 下水道 <input checked="" type="checkbox"/> 単独浄化槽 <input type="checkbox"/> 合併浄化槽 <input type="checkbox"/> 汲取り
付帯施設	<input checked="" type="checkbox"/> 駐車場（車種制限あり） <input type="checkbox"/> 倉庫 <input type="checkbox"/> 庭

立地の状況		
小学校区	生月小学校	0.5 km
中学校区	生月中学校	2.4 km
最寄駅	－	－ km
最寄バス停	生月バス 一部棧橋	0.2 km
医療機関	生月病院	2 km
スーパー	JFいきつき しおかぜ	0.3 km
コンビニ	ヤマザキYショップ 生月くぼ店	0.6 km
保育園・幼稚園	こども園 めばえ	0.3 km

写真

【外観】



【間取り】

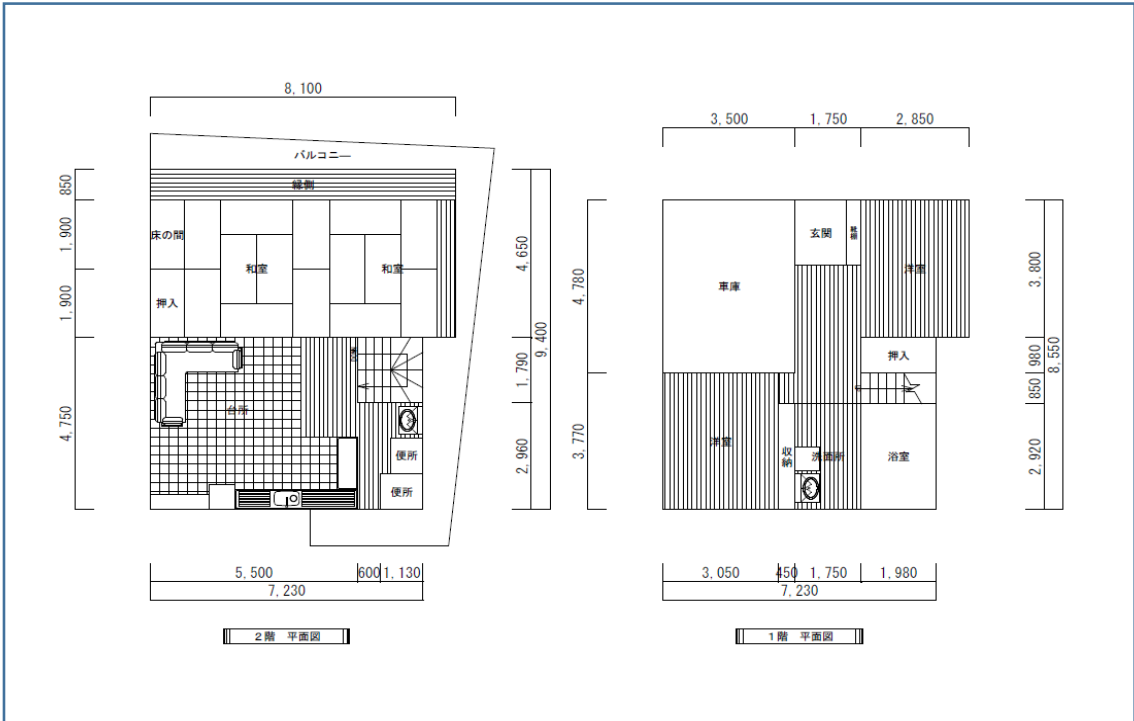

【室内写真】

玄関

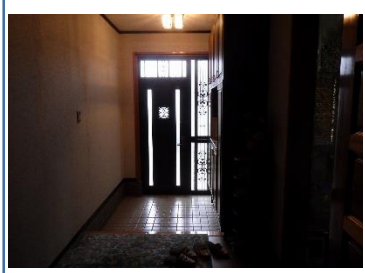

居間



台所



風呂

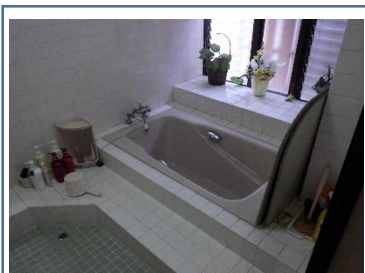

トイレ



洗面

