

物件の概要	
空き家バンクNo.	No.184
コメント	たびら平戸口駅まで300メートル。レトロなお家。
所在地	平戸市田平町山内免字薬王谷483番地4
登録区分	専用住宅
契約形態	売買
希望価格	売買（ 550万円 ）
築年月	建築時期：昭和33年
空き家となった時期	令和6年頃
構造	木造
階層	2階
建築面積	138.90㎡
延床面積	204.35㎡
敷地面積	336.12㎡
間取り	9K + 土間
間取り内訳	1階 和室(6帖,6帖,4.5帖),洋室(8帖),台所,風呂,トイレ,土間
	2階 和室(6帖,6帖),洋室(4.5帖,4.5帖,4.5帖)
ペット	可
特記事項	

設備の状況	
電気	<input checked="" type="checkbox"/> 即使用可 <input type="checkbox"/> 休止中 <input type="checkbox"/> その他
水道	<input checked="" type="checkbox"/> 上水道 <input type="checkbox"/> 簡易水道 <input type="checkbox"/> 井戸 <input type="checkbox"/> その他
台所	<input checked="" type="checkbox"/> ガス <input type="checkbox"/> 電気 <input type="checkbox"/> その他
風呂	<input type="checkbox"/> ガス <input type="checkbox"/> 電気 <input checked="" type="checkbox"/> 灯油 <input type="checkbox"/> その他
排水	<input type="checkbox"/> 下水道 <input type="checkbox"/> 単独浄化槽 <input type="checkbox"/> 合併浄化槽 <input checked="" type="checkbox"/> 汲取り
付帯施設	<input checked="" type="checkbox"/> 駐車場（ 1台分 ） <input type="checkbox"/> 倉庫 <input checked="" type="checkbox"/> 庭

立地の状況		
小学校区	田平北小学校	1.1 km
中学校区	田平中学校	2.7 km
最寄駅	たびら平戸口駅	0.3 km
最寄バス停	平戸口駅前	0.1 km
医療機関	谷川病院	0.2 km
スーパー	エレナ田平店	1.2 km
コンビニ	セブンイレブン田平東店	0.6 km
保育園・幼稚園	平戸口社会館保育所	0.5 km

# 写真

## 【外観】



## 【土間】



## 【間取り】

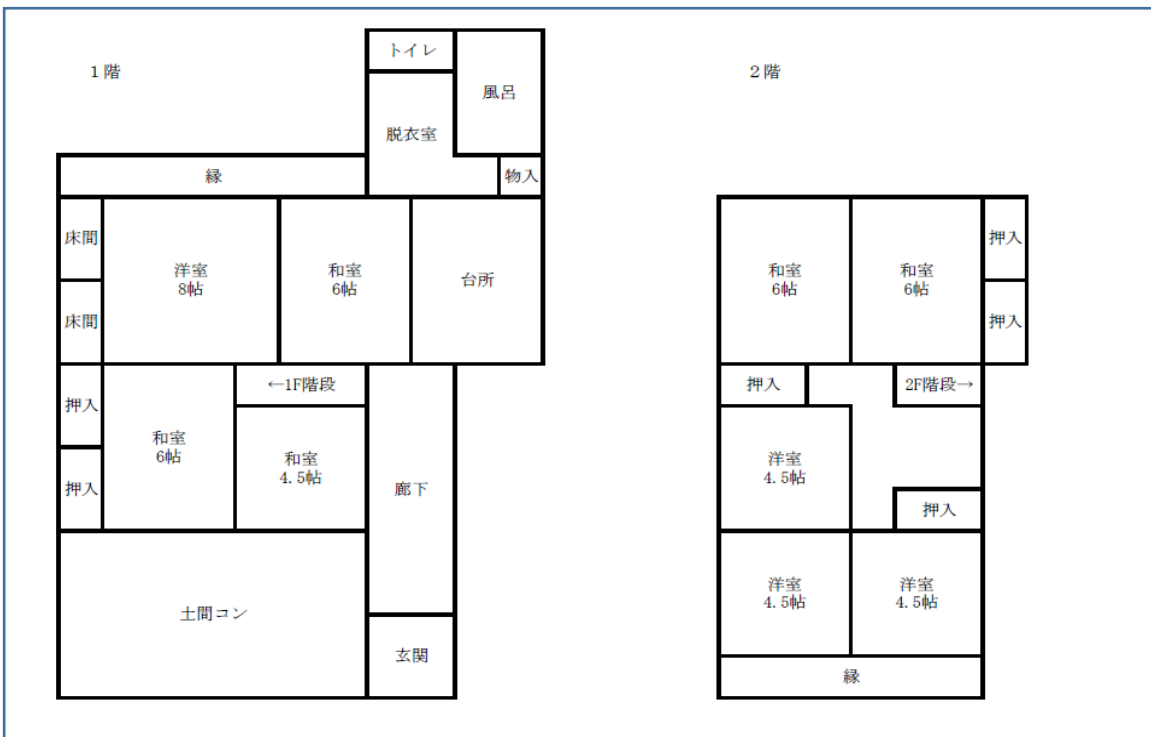

## 【室内写真】

玄関

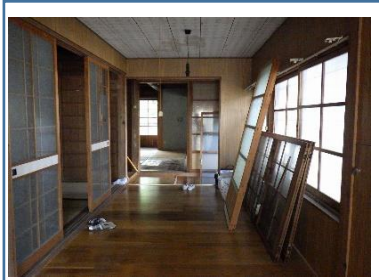

居間



台所



風呂

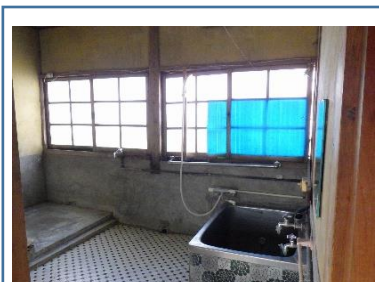

トイレ

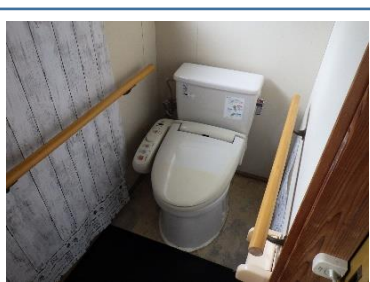

2階洋室

