

物件の概要	
空き家バンクNo.	No.102
コメント	市街地で利便性の良い閑静な住宅街！
所在地	平戸市職人町字職人町211番地
登録区分	専用住宅
契約形態	売買、賃貸
希望価格	売買（ 1,000万円 ） 賃貸（ 4万円/月 ）
築年月	建築時期：昭和57年
空き家となった時期	平成30年頃
構造	木造
階層	2階建
建築面積	82.4㎡
延床面積	114.79㎡（1階 82.4㎡、2階 32.39㎡）
敷地面積	193.83㎡
間取り	4LDK
間取り内訳	1階 洋室（7.5帖、3帖）、LDK12.5帖、風呂、トイレ、洗面
	2階 洋室（8帖、3帖）、トイレ、ベランダ
ペット	不可
特記事項	

設備の状況	
電気	<input type="checkbox"/> 即使用可 <input checked="" type="checkbox"/> 休止中 <input type="checkbox"/> その他
水道	<input checked="" type="checkbox"/> 上水道 <input type="checkbox"/> 簡易水道 <input type="checkbox"/> 井戸 <input type="checkbox"/> その他
台所	<input type="checkbox"/> ガス <input checked="" type="checkbox"/> 電気 <input type="checkbox"/> その他
風呂	<input type="checkbox"/> ガス <input checked="" type="checkbox"/> 電気 <input type="checkbox"/> 灯油 <input type="checkbox"/> その他
排水	<input type="checkbox"/> 下水道 <input type="checkbox"/> 単独浄化槽 <input checked="" type="checkbox"/> 合併浄化槽 <input type="checkbox"/> 汲取り
付帯施設	<input checked="" type="checkbox"/> 駐車場（屋外 1台分）
	<input type="checkbox"/> 倉庫
	<input type="checkbox"/> 庭

立地の状況		
小学校区	平戸小学校	0.6 km
中学校区	平戸中学校	2 km
最寄駅	たびら平戸口駅	4.7 km
最寄バス停	西肥バス 平戸新町	0.2 km
医療機関	柿添病院	0.7 km
スーパー	メルカドたけだ	0.8 km
コンビニ	ファミリーマート平戸岩の上町店	1 km
保育園・幼稚園	愛の園保育所	1.1 km

写真

【外観】



【駐車場】



【間取り】

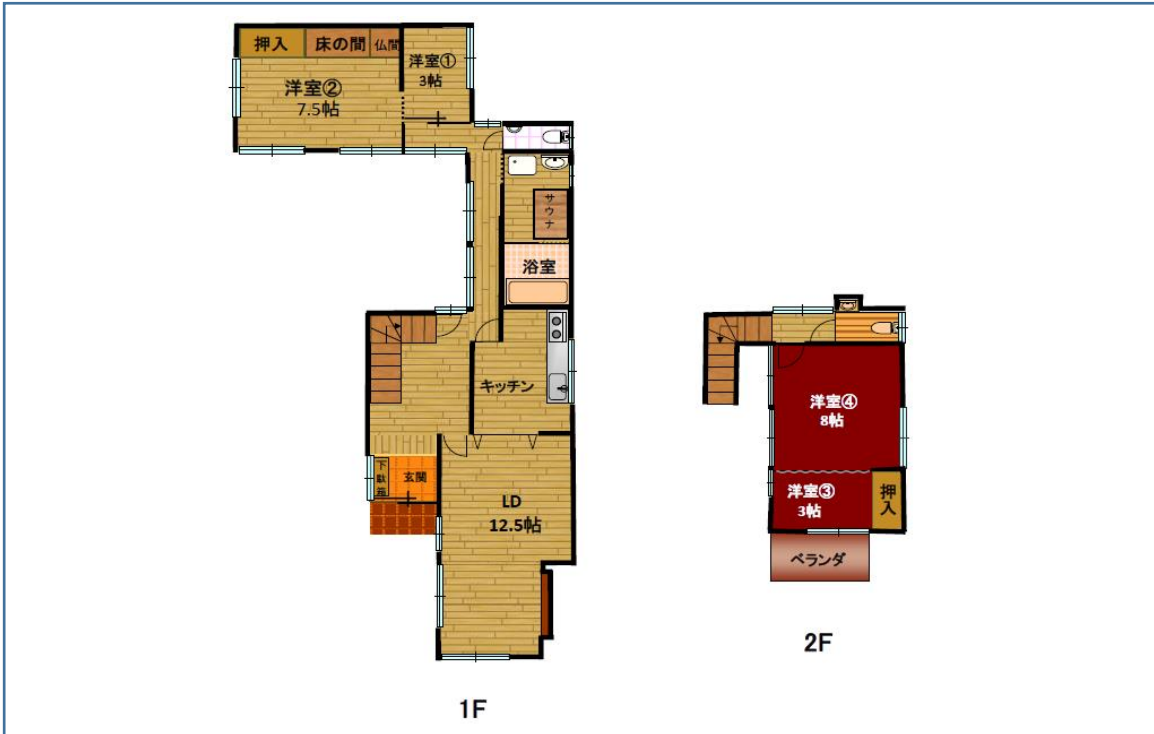

【室内写真】

玄関



居間



台所



風呂



トイレ



その他 (1階洋室)

