

“平戸市生月町南免4181番地10”で検索

二世帯家族や子育て家族にちょうどよい部屋数の物件。日当たり良好2階建て♪



屋内は比較的段差が少なく、手すりも所々に設置されており、シニアや子育てにやさしい住まいとなっています。

【詳細】

空き家の所在地	長崎県平戸市生月町南免字脇川4181番地10			
売買・賃貸の意向・条件	売買又は賃貸の別 <input checked="" type="checkbox"/> 売買 <input type="checkbox"/> 賃貸 <input type="checkbox"/> 定期借家 <small>※定期借家の場合の借家期間(年)</small>			
	売価又は賃料の別 売却希望価格 (4,900,000 円) 賃貸希望賃料 (円 / 月)			
登録区分	<input checked="" type="checkbox"/> 専用住宅 <input type="checkbox"/> 併用住宅			
構造	<input checked="" type="checkbox"/> 木造 <input type="checkbox"/> 軽量鉄骨造 <input type="checkbox"/> その他 ()			
	<input type="checkbox"/> 平屋 <input checked="" type="checkbox"/> 2階建 <input type="checkbox"/> その他 ()			
建築面積	63.06㎡(19.07坪)現況			
延床面積	1階	63.06㎡(19.07坪)	2階	43.07㎡(13.02坪)
	店舗等	㎡(坪)		※現況
敷地面積	現況	97.90㎡(29.61坪)		
間取り	1階	<input checked="" type="checkbox"/> 和室 (6帖) (4.5帖) (帖) (帖) (帖) <input type="checkbox"/> 洋室 (帖) (帖) (帖) (帖) (帖) <input checked="" type="checkbox"/> 台所 <input checked="" type="checkbox"/> 風呂 <input checked="" type="checkbox"/> トイレ <input checked="" type="checkbox"/> その他 (洗面・脱衣所)		
	2階	<input checked="" type="checkbox"/> 和室 (6帖) (6帖) (帖) (帖) (帖) <input checked="" type="checkbox"/> 洋室 (2~3帖程度) (帖) (帖) (帖) <input type="checkbox"/> 台所 <input type="checkbox"/> 風呂 <input checked="" type="checkbox"/> トイレ <input type="checkbox"/> その他 ()		
空き家の概要	電気	<input checked="" type="checkbox"/> 即使用可 <input type="checkbox"/> 休止中 <input type="checkbox"/> その他 ()		
	水道	<input checked="" type="checkbox"/> 上水道 <input type="checkbox"/> 即使用可 <input checked="" type="checkbox"/> 休止中 <input type="checkbox"/> 簡易水道 <input type="checkbox"/> 井戸 <input type="checkbox"/> その他		
	台所	<input checked="" type="checkbox"/> ガス <input type="checkbox"/> 電気 <input type="checkbox"/> その他		
	風呂	<input type="checkbox"/> ガス <input type="checkbox"/> 灯油 <input checked="" type="checkbox"/> 電気 <input type="checkbox"/> その他(マキ両用)		
	排水処理	<input type="checkbox"/> 下水道 <input checked="" type="checkbox"/> 浄化槽 <input type="checkbox"/> その他		
	トイレ	<input checked="" type="checkbox"/> 水洗 <input type="checkbox"/> 汲取り / <input type="checkbox"/> 和式 <input checked="" type="checkbox"/> 洋式		
	附帯施設	<input type="checkbox"/> 駐車場 (屋外 台分、 、車庫 台分) <input type="checkbox"/> 倉庫 (㎡・坪) <input type="checkbox"/> 庭・菜園 (㎡・坪) <input type="checkbox"/> その他 ()		
補修	要否	<input checked="" type="checkbox"/> 即入居可 <input type="checkbox"/> 小規模修繕が必要 (畳・ふすま替え、内装補修等) <input type="checkbox"/> 大規模修繕が必要 (外装、屋根ふき替え、水周り補修等)		
	費用負担	<input type="checkbox"/> 所有者負担 <input checked="" type="checkbox"/> 入居者負担 <input checked="" type="checkbox"/> その他 ()		
建築時期	<input type="checkbox"/> 明治 <input type="checkbox"/> 大正 <input type="checkbox"/> 昭和 <input checked="" type="checkbox"/> 平成 (14)年頃			
空き家となった時期	<input type="checkbox"/> 昭和 <input type="checkbox"/> 平成 <input checked="" type="checkbox"/> 令和 (1年8月)頃 (年経過)			
ペットの可否	<input type="checkbox"/> ペット可 (<input type="checkbox"/> 屋内 <input type="checkbox"/> 屋外) <input checked="" type="checkbox"/> ペット否			
主要施設及び施設までの距離	<input checked="" type="checkbox"/> 郵便局 1 km	<input checked="" type="checkbox"/> バス停 300 m	<input checked="" type="checkbox"/> 保育施設 1.5 km	
	<input checked="" type="checkbox"/> 行政機関 1 km	<input checked="" type="checkbox"/> 小学校 1.5 km	<input checked="" type="checkbox"/> 中学校 3.6 km	
	<input checked="" type="checkbox"/> スーパー 600 m	<input checked="" type="checkbox"/> コンビニ 400 m	<input checked="" type="checkbox"/> 医療機関 3.8 km	
特記事項	※駐車場なし(家屋の裏手に月額3,000円程度の有料駐車場あり)。			

1階

屋外:電気温水器→

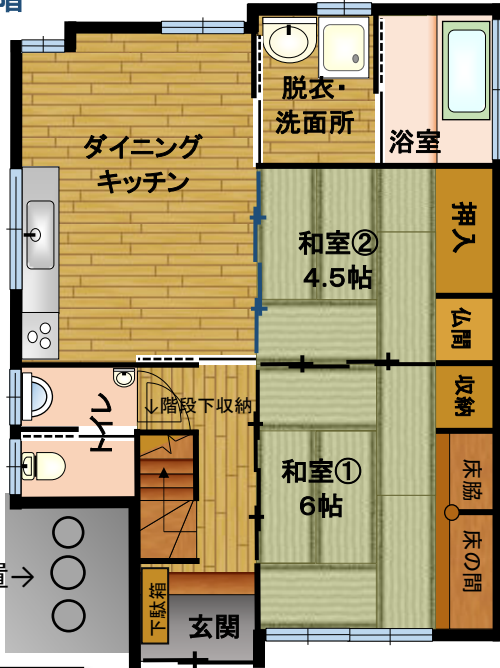

2階

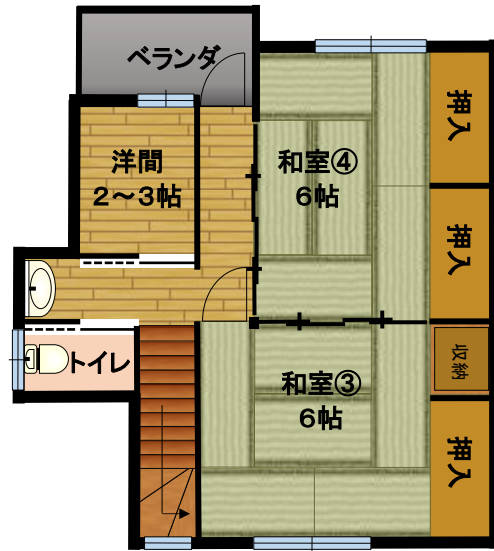

屋外:浄化槽設置→

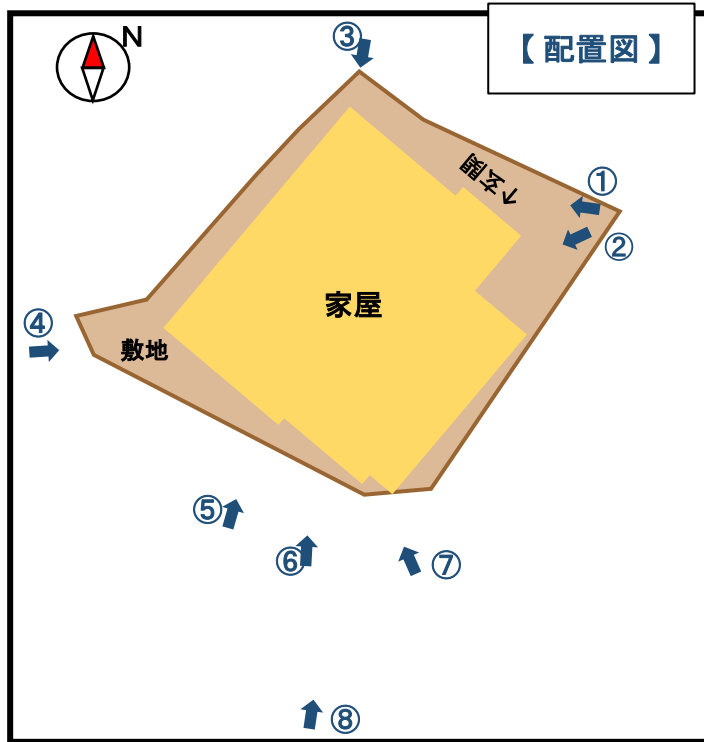



1階:和室①(6帖) 1/2



1階:和室①(6帖) 2/2



1階:和室②(6帖) 1/2



1階:和室②(6帖) 2/2



1階:ダイニングキッチン 1/2



1階:ダイニングキッチン 2/2



1階:浴室



1階:脱衣・洗面所



2階:洋間(2~3帖程度)



2階:和室③(6帖) 1/2



2階:和室③(6帖) 2/2



2階:和室④(6帖) 1/2



2階:和室④(6帖) 2/2



2階:トイレ・洗面所



2階:ベランダ

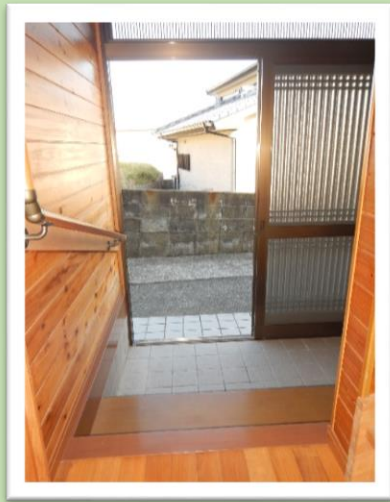

1階:玄関



階段下:収納あり



玄関横:浄化槽 設置