

物件の概要	
空き家バンクNo.	No.121
コメント	利便の良い市街地にある2階建住宅。1階に店舗スペースがあります。
所在地	平戸市魚の棚町字恵美須町312番地 2
登録区分	併用住宅
契約形態	売買
希望価格	売買（ 1,000万円 ）
築年月	建築時期：昭和53年
空き家となった時期	令和2年頃
構造	木造
階層	2階建
建築面積	68.81㎡
延床面積	103.41㎡（1階 68.81㎡、2階 34.60㎡）
敷地面積	107.82㎡
間取り	4 K + 店舗
間取り内訳	1階 店舗スペース（店舗内トイレ）、洋室2部屋、台所
	2階 洋室2部屋、物置、風呂、トイレ、洗面
ペット	可
特記事項	敷地内に駐車場はありません

設備の状況	
電気	<input checked="" type="checkbox"/> 即使用可 <input type="checkbox"/> 休止中 <input type="checkbox"/> その他
水道	<input checked="" type="checkbox"/> 上水道 <input type="checkbox"/> 簡易水道 <input type="checkbox"/> 井戸 <input type="checkbox"/> その他
台所	<input type="checkbox"/> ガス <input checked="" type="checkbox"/> 電気 <input type="checkbox"/> その他
風呂	<input type="checkbox"/> ガス <input checked="" type="checkbox"/> 電気 <input type="checkbox"/> 灯油 <input type="checkbox"/> その他
排水	<input type="checkbox"/> 下水道 <input type="checkbox"/> 単独浄化槽 <input type="checkbox"/> 合併浄化槽 <input checked="" type="checkbox"/> 汲取り
付帯施設	<input type="checkbox"/> 駐車場（ 台分）
	<input type="checkbox"/> 倉庫
	<input type="checkbox"/> 庭

立地の状況		
小学校区	平戸小学校	0.5 km
中学校区	平戸中学校	1.5 km
最寄駅	たびら平戸口駅	4.6 km
最寄バス停	西肥バス 平戸新町	0.2 km
医療機関	くわはら医院	0.4 km
スーパー	メルカドたけだ	0.7 km
コンビニ	ファミリーマート平戸岩の上町店	1.1 km
保育園・幼稚園	愛の園保育所	0.6 km

写真

【外観】



【店舗スペース】



【間取り】



【室内写真】 玄関

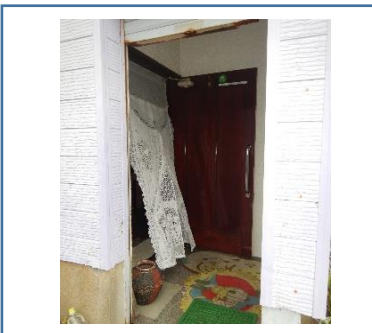

居間



台所



風呂

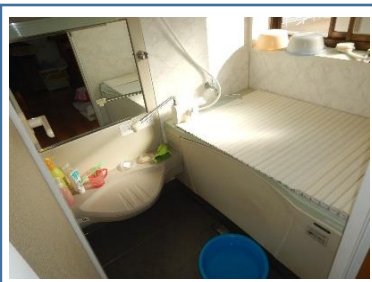

トイレ



その他 (2階洋室)

