

おしゃれなコテージ風のお家です。リビングは温かみがあり広々としています。



お庭は広く、駐車スペースも5台分ほどあります。  
人気の平屋物件です！

## 【詳細】

空き家の所在地		平戸市田平町荻田免1313番地10			
売買・賃貸の意向・条件		売買又は賃貸の別 <input checked="" type="checkbox"/> 売買 <input type="checkbox"/> 賃貸 <input type="checkbox"/> 定期借家 ※定期借家の場合の借家期間( 年)			
		売価又は売却希望価格 ( <b>11,500,000</b> 円 ) 賃料の別 賃貸希望賃料 ( 円 / 月 )			
空き家の概要	登録区分	<input checked="" type="checkbox"/> 専用住宅 <input type="checkbox"/> 併用住宅			
	構造	<input checked="" type="checkbox"/> 木造 <input type="checkbox"/> 軽量鉄骨造 <input type="checkbox"/> その他			
		<input checked="" type="checkbox"/> 平屋 <input type="checkbox"/> 2階建 <input type="checkbox"/> その他 ( )			
	建築面積	94.85㎡(28.69坪)			
	延床面積	1階	94.85㎡(28.69坪)	2階	㎡( 坪)
		店舗等	㎡( 坪)		
	敷地面積	現況	431.40㎡(130.49坪)	登記	431.40㎡(130.49坪)
		間取り	1階	<input checked="" type="checkbox"/> 和室 (4.5帖) ( 帖) ( 帖) ( 帖) ( 帖) <input checked="" type="checkbox"/> 洋室 (8帖) (6.5帖) (3帖) ( 帖) ( 帖) <input checked="" type="checkbox"/> 台所 <input checked="" type="checkbox"/> 風呂 <input checked="" type="checkbox"/> トイレ <input checked="" type="checkbox"/> その他 (LDK 17.5帖)	
	2階		<input type="checkbox"/> 和室 ( 帖) ( 帖) ( 帖) ( 帖) ( 帖) <input type="checkbox"/> 洋室 ( 帖) ( 帖) ( 帖) ( 帖) ( 帖) <input checked="" type="checkbox"/> 台所 <input type="checkbox"/> 風呂 <input type="checkbox"/> トイレ <input type="checkbox"/> その他 ( )		
	整備状況	電気	<input type="checkbox"/> 即使用可 <input checked="" type="checkbox"/> 休止中 <input type="checkbox"/> その他 ( )		
		水道	<input checked="" type="checkbox"/> 上水道( <input type="checkbox"/> 即使用可 <input checked="" type="checkbox"/> 休止中) <input type="checkbox"/> 簡易水道 <input type="checkbox"/> 井戸 <input type="checkbox"/> その他		
		台所	<input checked="" type="checkbox"/> ガス <input type="checkbox"/> 電気 <input type="checkbox"/> その他		
		風呂	<input checked="" type="checkbox"/> ガス <input type="checkbox"/> 灯油 <input checked="" type="checkbox"/> 電気 <input type="checkbox"/> その他(マキ両用)		
		排水処理	<input type="checkbox"/> 下水道 <input type="checkbox"/> 浄化槽 <input checked="" type="checkbox"/> その他		
		トイレ	<input type="checkbox"/> 水洗 <input checked="" type="checkbox"/> 汲取り / <input type="checkbox"/> 和式 <input checked="" type="checkbox"/> 洋式		
附帯施設	<input checked="" type="checkbox"/> 駐車場 ( 屋外 5台分、車庫 台分 )				
	<input type="checkbox"/> 倉庫 ( 坪 ) <input type="checkbox"/> 庭・菜園 ( ㎡ )				
	<input type="checkbox"/> その他 ( )				
補修	要否	<input type="checkbox"/> 即入居可 <input checked="" type="checkbox"/> 小規模修繕が必要 ( 畳・ふすま替え、内装補修等 ) <input type="checkbox"/> 大規模修繕が必要 ( 外装、屋根ふき替え、水周り補修等 )			
	費用負担	<input type="checkbox"/> 所有者負担 <input checked="" type="checkbox"/> 入居者負担 <input type="checkbox"/> その他			
建築時期	<input type="checkbox"/> 明治 <input type="checkbox"/> 大正 <input type="checkbox"/> 昭和 <input checked="" type="checkbox"/> 平成 <input type="checkbox"/> 令和 ( 5 )年頃				
空き家となった時期	<input type="checkbox"/> 昭和 <input type="checkbox"/> 平成 <input checked="" type="checkbox"/> 令和 ( 1 )年頃 (約 2年経過)				
ペットの可否	<input checked="" type="checkbox"/> ペット可 ( <input type="checkbox"/> 屋内 <input type="checkbox"/> 屋外 ) <input type="checkbox"/> ペット否				
主要施設及び施設までの距離	<input checked="" type="checkbox"/> 駅 450 m	<input checked="" type="checkbox"/> バス停 500 m	<input checked="" type="checkbox"/> 保育園 1.6 km		
	<input checked="" type="checkbox"/> 幼稚園 2.4 km	<input checked="" type="checkbox"/> 小学校 3.9 km	<input checked="" type="checkbox"/> 中学校 1 km		
	<input checked="" type="checkbox"/> スーパー 1.4 km	<input checked="" type="checkbox"/> コンビニ 1.1 km	<input checked="" type="checkbox"/> 医療機関 3.2 km		
特記事項					

【間取図】



【外観画像】

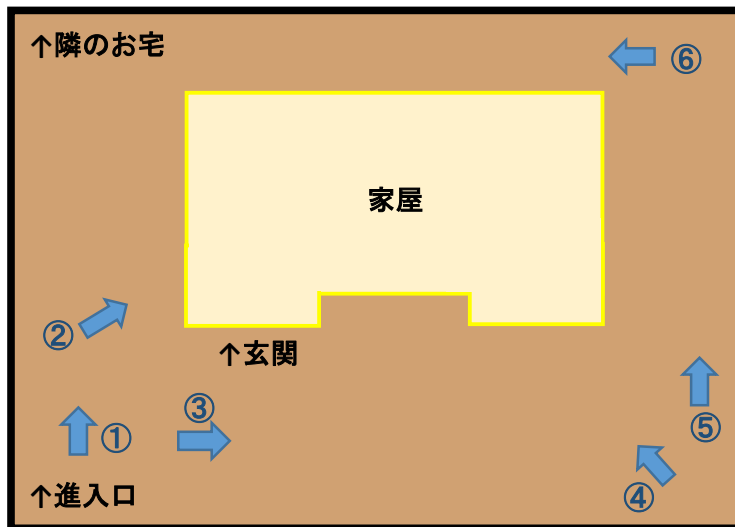

【位置図②】

地図検索サイトMapion(マピオン)より

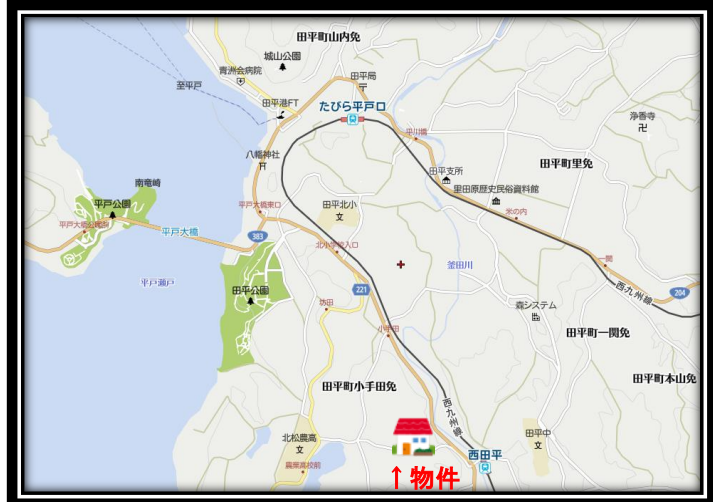

【位置図①】  
平戸全図





玄関 1/4

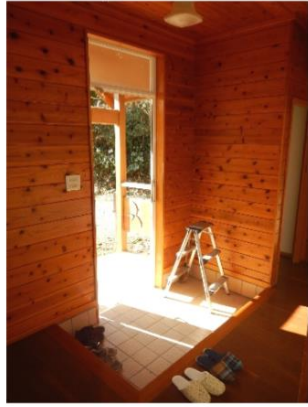

玄関 2/4



玄関 3/4

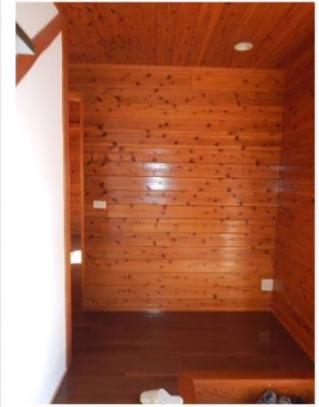

玄関 4/4



玄関物入 4/5



LDK(17.5帖) 1/3



LDK(17.5帖) 2/3

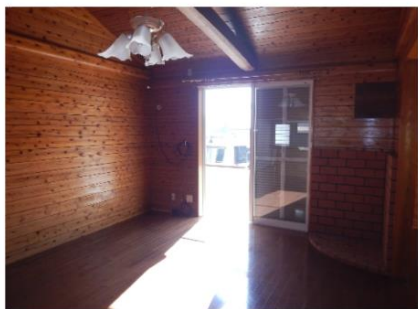

LDK(17.5帖) 3/3



和室(4.5帖)



台所 1/3



台所 2/3

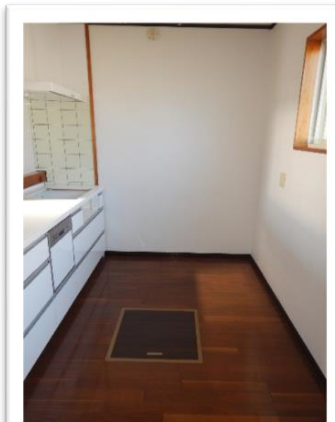

台所 3/3



サニタリー 1/3



サニタリー 2/3



サニタリー 3/3

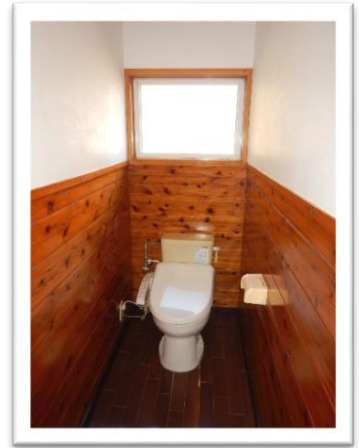

トイレ

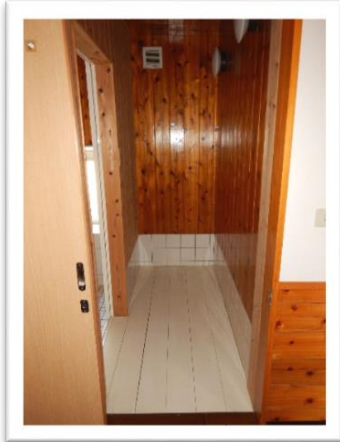

脱衣所



風呂



洋室①(6.5帖) 1/2

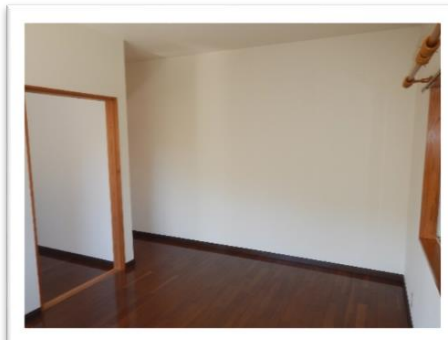

洋室①(6.5帖) 2/2

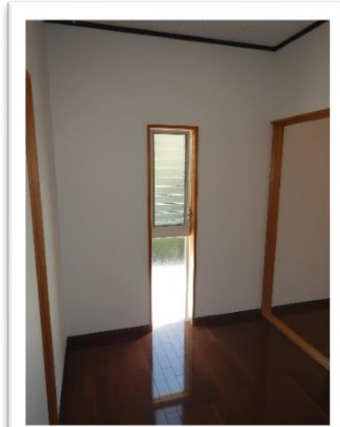

洋室②(3帖)



洋室③(8帖) 1/2



洋室③(8帖) 2/2