

近隣地にアクセスしやすい田平地区。ゆとりの部屋数 6LDKの住宅です！



合併浄化槽設置済の物件です。庭では紅葉や紫陽花が楽しめます。

【詳細】

空き家の所在地		平戸市田平町荻田免1295番地8				
売買・賃貸の意向・条件		売買又は賃貸の別 <input checked="" type="checkbox"/> 売買 <input type="checkbox"/> 賃貸 <input type="checkbox"/> 定期借家 ※定期借家の場合の借家期間(年)				
		売価又は賃料の別 売却希望価格 (10,980,000 円) 賃貸希望賃料 (円 / 月)				
空き家の	登録区分	<input checked="" type="checkbox"/> 専用住宅 <input type="checkbox"/> 併用住宅				
	構造	<input checked="" type="checkbox"/> 木造 <input type="checkbox"/> 軽量鉄骨造 <input type="checkbox"/> その他				
		<input type="checkbox"/> 平屋 <input checked="" type="checkbox"/> 2階建 <input type="checkbox"/> その他 ()				
	建築面積	現況 96.00㎡(29.14 坪)				
	延床面積	1階	96.00㎡(29.14 坪)	2階	56.00㎡(16.94 坪)	
		店舗等	㎡(坪)			
	敷地面積	現況	330.91㎡(100.10 坪)	登記	330.91㎡(100.10 坪)	
	間取り	1階	<input checked="" type="checkbox"/> 和室 (8 帖) (4.5 帖) (帖) (帖) (帖)			
			<input type="checkbox"/> 洋室 (帖) (帖) (帖) (帖) (帖)			
		2階	<input checked="" type="checkbox"/> LDK (17.2 帖) <input checked="" type="checkbox"/> 風呂 <input checked="" type="checkbox"/> トイレ <input type="checkbox"/> その他			
<input type="checkbox"/> 和室 (帖) (帖) (帖) (帖) (帖)						
整備状況	電気	<input type="checkbox"/> 即使用可 <input checked="" type="checkbox"/> 休止中 <input type="checkbox"/> その他 ()				
	水道	<input checked="" type="checkbox"/> 上水道(<input type="checkbox"/> 即使用可 <input checked="" type="checkbox"/> 休止中) <input type="checkbox"/> 簡易水道 <input type="checkbox"/> 井戸 <input type="checkbox"/> その他				
	台所	<input type="checkbox"/> ガス <input checked="" type="checkbox"/> 電気 <input type="checkbox"/> その他				
	風呂	<input type="checkbox"/> ガス <input checked="" type="checkbox"/> 灯油 <input type="checkbox"/> 電気 <input type="checkbox"/> その他(マキ両用)				
	排水処理	<input type="checkbox"/> 下水道 <input type="checkbox"/> 単独浄化 <input checked="" type="checkbox"/> 合併浄化 <input type="checkbox"/> 汲取り <input type="checkbox"/> その他 ()				
	附帯施設	<input checked="" type="checkbox"/> 駐車場 (屋外 1台分)、車庫 (台分)				
		<input type="checkbox"/> 倉庫 (坪) <input type="checkbox"/> 庭・菜園 (㎡) <input type="checkbox"/> その他 ()				
建築時期	<input type="checkbox"/> 明治 <input type="checkbox"/> 大正 <input type="checkbox"/> 昭和 <input checked="" type="checkbox"/> 平成 <input type="checkbox"/> 令和 (6)年頃					
空き家となった時期	<input type="checkbox"/> 昭和 <input type="checkbox"/> 平成 <input checked="" type="checkbox"/> 令和 (3)年頃 (約 年経過)					
ペットの可否	<input checked="" type="checkbox"/> ペット可 (<input type="checkbox"/> 屋内 <input type="checkbox"/> 屋外) <input type="checkbox"/> ペット否					
主要施設及び施設までの距離	<input checked="" type="checkbox"/> 駅 300 m (西田平駅)	<input checked="" type="checkbox"/> バス停 300 m (西肥バス 荻田)	<input checked="" type="checkbox"/> 保育園 2 Km (若葉保育園)			
	<input type="checkbox"/> 幼稚園 km ()	<input checked="" type="checkbox"/> 小学校 2 Km (田平北小学校)	<input checked="" type="checkbox"/> 中学校 1 Km (田平中学校)			
	<input checked="" type="checkbox"/> スーパー 1.5 Km (アリーナ)	<input checked="" type="checkbox"/> コンビニ 1.3 Km (セブンイレブン)	<input checked="" type="checkbox"/> 医療機関 3 km (青洲会病院)			
特記事項	駐車スペースは車種によって制限があります。詳しくは現地でご確認ください。					

【間取図】



【外観画像】

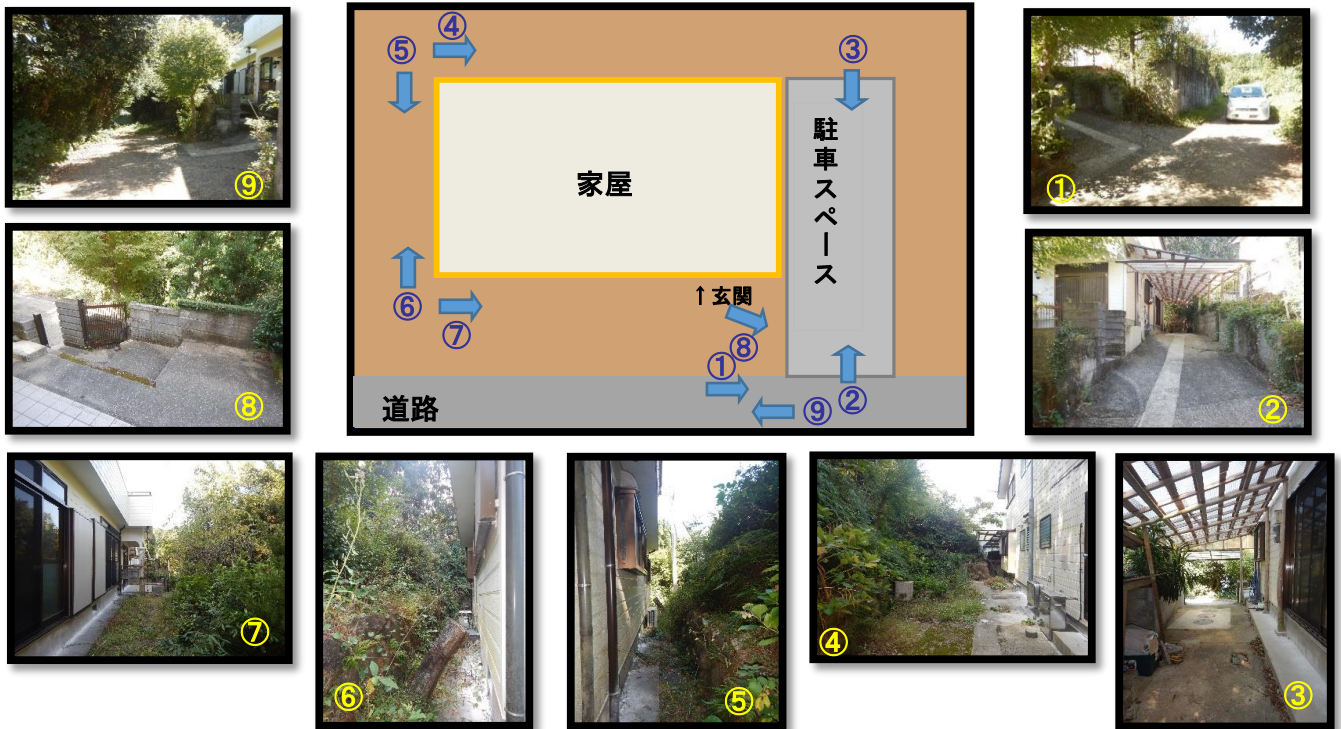

【位置図①】
平戸全図

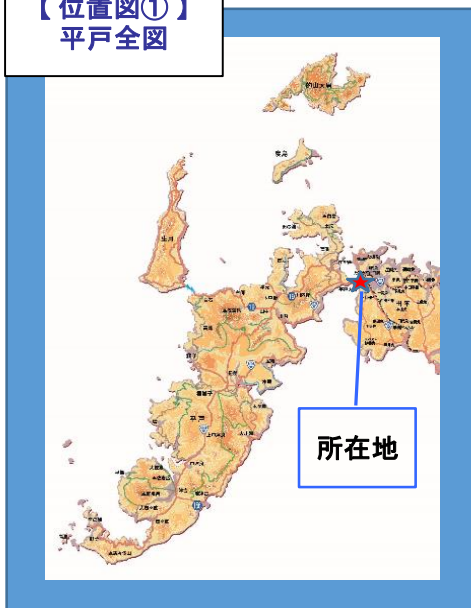

【位置図②】
周辺図

地図検索サイトMapion(マピオン)より





玄関 1/2

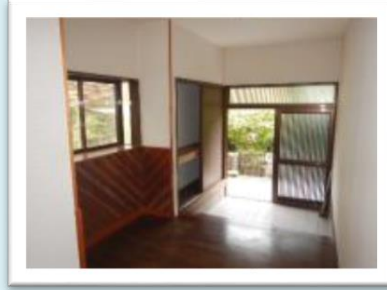

玄関 2/2



玄関ホール



和室①(4.5帖) 1/2



和室①(4.5帖) 2/2



和室②(8帖) 1/2



和室②(8帖) 2/2



リビング 1/3



リビング 2/3

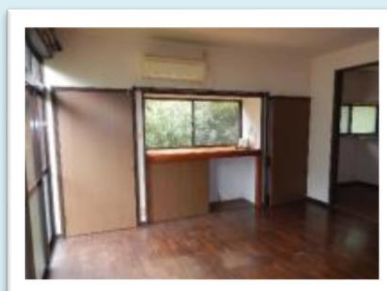

リビング 3/3



ダイニングキッチン 1/3



ダイニングキッチン 2/3



ダイニングキッチン 3/3



洗面・脱衣所

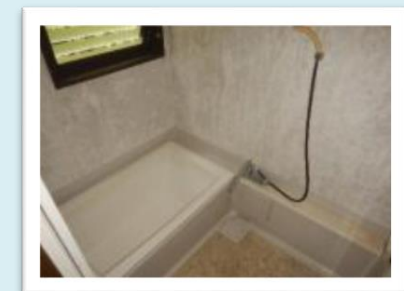

浴室



洗面台



1階トイレ



階段

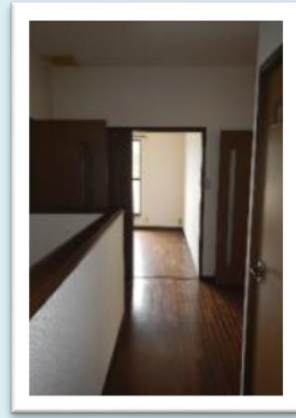

2階廊下



洋室①(6帖) 1/2



洋室①(6帖) 2/2



洋室②(6.7帖)



洋室③(6帖) 1/2



洋室③(6帖) 2/2



洋室④(7帖) 1/2



洋室④(7帖) 2/2



2階トイレ

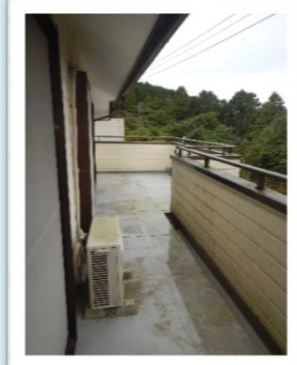

バルコニー 1/2

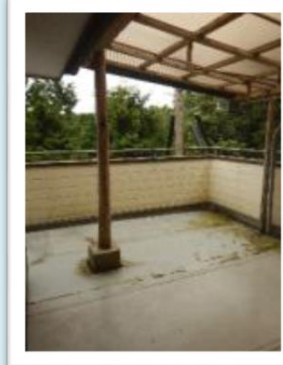

バルコニー 2/2