

多家族世帯におすすめの二世帯住宅♪周辺は買い物施設が充実です。Uターン者限定！



隣接する農地付き物件です。家庭菜園ができます。

### 【詳細】

空き家の所在地	岩の上町字大膳原310番地3				
売買・賃貸の意向・条件	売買又は賃貸の別	<input checked="" type="checkbox"/> 売買 <input type="checkbox"/> 賃貸 <input type="checkbox"/> 定期借家 ※定期借家の場合の借家期間( 年)			
	売買又は賃貸の別	売却希望価格 ( <b>18,000,000</b> 円 )	賃貸希望賃料 ( 円 / 月 )		
登録区分	<input checked="" type="checkbox"/> 専用住宅 <input type="checkbox"/> 併用住宅				
空き家の概要	構造	<input checked="" type="checkbox"/> 木造 <input type="checkbox"/> 軽量鉄骨造 <input checked="" type="checkbox"/> その他 (コンクリートブロック) <input type="checkbox"/> 平屋 <input checked="" type="checkbox"/> 2階建 <input type="checkbox"/> その他 ( )			
	建築面積	現況	129.10㎡(39.05坪)		
	延床面積	1階	124.32㎡(37.60坪)	2階	53.93㎡(16.31坪)
		店舗等	㎡( 坪 )		
	敷地面積	現況	279.66㎡(84.59坪)	登記	279.66㎡( 84.59坪) 【宅地部分のみ】
	間取り	1階	<input checked="" type="checkbox"/> 和室 ( 8 帖 ) ( 6 帖 ) ( 帖 ) ( 帖 ) ( 帖 )	<input checked="" type="checkbox"/> 洋室 ( 3 帖 ) ( 5.5 帖 ) ( 帖 ) ( 帖 ) ( 帖 )	<input checked="" type="checkbox"/> 台所 <input checked="" type="checkbox"/> 風呂 <input checked="" type="checkbox"/> トイレ <input type="checkbox"/> その他
<input type="checkbox"/> 和室 ( 帖 ) ( 帖 ) ( 帖 ) ( 帖 ) ( 帖 )			<input checked="" type="checkbox"/> 洋室 ( 5 帖 ) ( 4.5 帖 ) ( 帖 ) ( 帖 ) ( 帖 )	<input checked="" type="checkbox"/> 台所 <input checked="" type="checkbox"/> 風呂 <input checked="" type="checkbox"/> トイレ <input type="checkbox"/> その他	
2階		<input type="checkbox"/> 和室 ( 帖 ) ( 帖 ) ( 帖 ) ( 帖 ) ( 帖 )	<input checked="" type="checkbox"/> 洋室 ( 5 帖 ) ( 4.5 帖 ) ( 帖 ) ( 帖 ) ( 帖 )	<input checked="" type="checkbox"/> 台所 <input checked="" type="checkbox"/> 風呂 <input checked="" type="checkbox"/> トイレ <input type="checkbox"/> その他	
		<input type="checkbox"/> 和室 ( 帖 ) ( 帖 ) ( 帖 ) ( 帖 ) ( 帖 )	<input checked="" type="checkbox"/> 洋室 ( 5 帖 ) ( 4.5 帖 ) ( 帖 ) ( 帖 ) ( 帖 )	<input checked="" type="checkbox"/> 台所 <input checked="" type="checkbox"/> 風呂 <input checked="" type="checkbox"/> トイレ <input type="checkbox"/> その他	
整備状況	電気	<input checked="" type="checkbox"/> 即使用可 <input type="checkbox"/> 休止中 <input type="checkbox"/> その他 ( )			
	水道	<input checked="" type="checkbox"/> 上水道( <input type="checkbox"/> 即使用可 <input checked="" type="checkbox"/> 休止中 ) <input type="checkbox"/> 簡易水道 <input type="checkbox"/> 井戸 <input type="checkbox"/> その他			
	台所	<input type="checkbox"/> ガス <input checked="" type="checkbox"/> 電気 <input type="checkbox"/> その他			
	風呂	<input type="checkbox"/> ガス <input type="checkbox"/> 灯油 <input checked="" type="checkbox"/> 電気 <input type="checkbox"/> その他(マキ両用)			
	排水処理	<input type="checkbox"/> 下水道 <input type="checkbox"/> 単独浄化 <input type="checkbox"/> 合併浄化 <input checked="" type="checkbox"/> 汲取り <input type="checkbox"/> その他 ( )			
	附帯施設	<input checked="" type="checkbox"/> 駐車場 ( 屋外 2 台分 、車庫 1 台分 ) <input type="checkbox"/> 倉庫 ( ㎡ ) <input checked="" type="checkbox"/> 庭・菜園 ( 270㎡ ) <input type="checkbox"/> その他 ( )			
建築時期	<input type="checkbox"/> 明治 <input type="checkbox"/> 大正 <input checked="" type="checkbox"/> 昭和 <input type="checkbox"/> 平成 <input type="checkbox"/> 令和 ( 49 )年頃				
空き家となった時期	<input type="checkbox"/> 昭和 <input type="checkbox"/> 平成 <input checked="" type="checkbox"/> 令和 ( 4 )年頃				
ペットの可否	<input checked="" type="checkbox"/> ペット可 ( <input type="checkbox"/> 屋内 <input type="checkbox"/> 屋外 ) <input type="checkbox"/> ペット否				
主要施設及び施設までの距離	<input checked="" type="checkbox"/> 駅 5 km ( たびら平戸口 )	<input checked="" type="checkbox"/> バス停 150 m ( 西肥バス 大膳原 )	<input checked="" type="checkbox"/> 保育園 2.2 km ( 愛の園保育園 )		
	<input type="checkbox"/> 幼稚園 km ( )	<input checked="" type="checkbox"/> 小学校 1.8 Km ( 平戸小学校 )	<input checked="" type="checkbox"/> 中学校 2.5 km ( 平戸中学校 )		
	<input checked="" type="checkbox"/> スーパー 700 m ( たけだスピリッツ )	<input checked="" type="checkbox"/> コンビニ 110 m ( ファミリーマート )	<input checked="" type="checkbox"/> 医療機関 1.7 km ( 柿添病院 )		
特記事項	隣接する農地 畑(270㎡)を空き家バンクに付随する農地として取得いただきます。Uターン者限定です。手続きがありますので、詳しくはお問合せください。				

【間取図】



【外観画像】



【位置図①】  
平戸全図

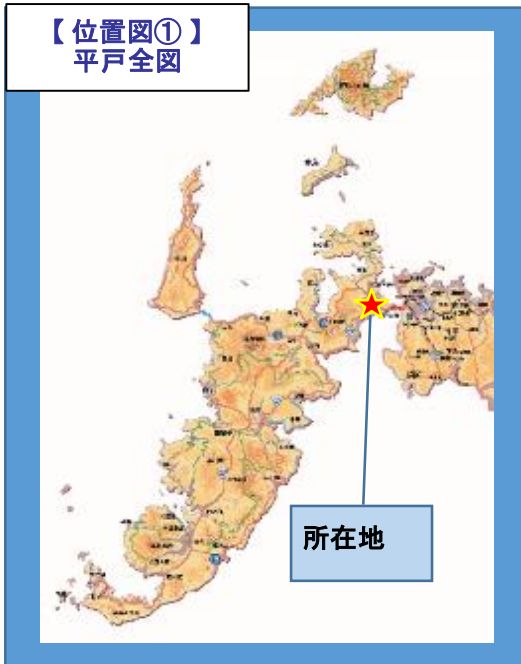

【位置図②】  
周辺図

地図検索サイトMapion(マピオン)より







玄関



和室①(8帖) 1/2



和室①(8帖) 2/2



和室②(6帖) 1/2



和室②(6帖) 2/2



DK①(9.5帖) 1/3



DK①(9.5帖) 2/3

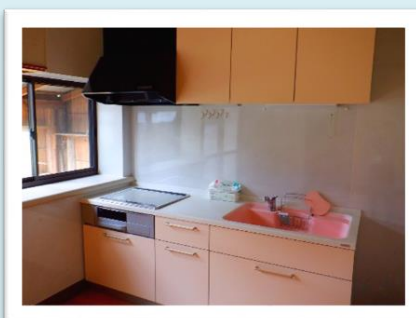

DK③(9.5帖) 3/3



1階洗面所前廊下



1階洗面・脱衣所

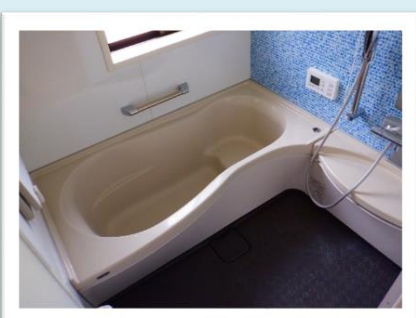

1階 浴室

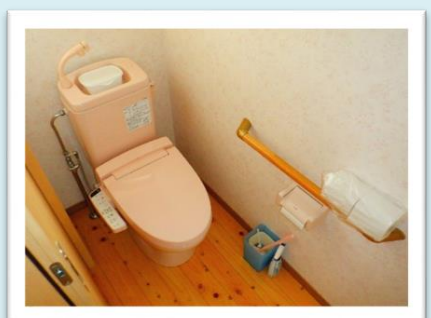

1階 トイレ

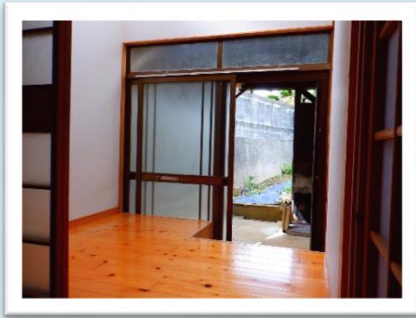

1階洋室側 勝手口



洋室①(3帖) 1/2



洋室①(3帖) 2/2



洋室②(5.5帖) 1/3



洋室②(5.5帖) 2/3

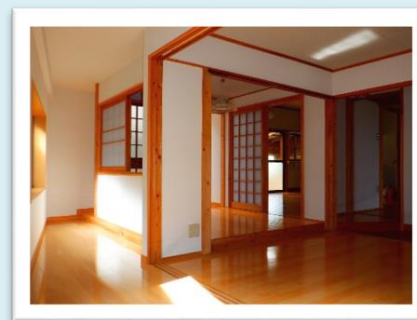

洋室②(5.5帖) 3/3

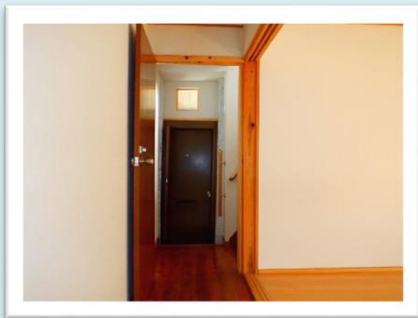

別棟出入口



DK②(5帖) 1/3



DK②(5帖) 2/3



DK②(5帖) 3/3

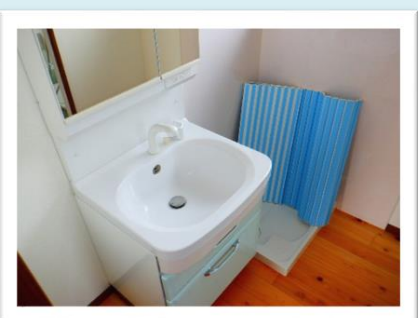

2階 洗面・脱衣所



2階 浴室



洋室④(4.5帖)



洋室③(5帖)

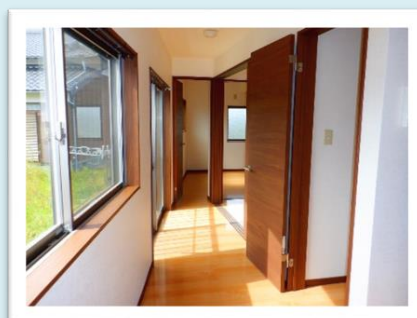

2階 廊下

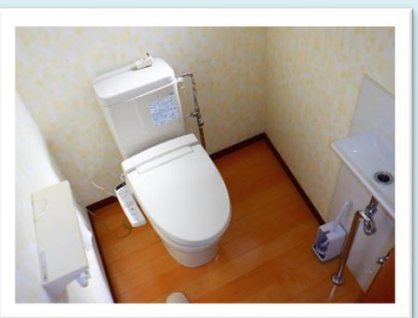

2階 トイレ



下屋 1/2

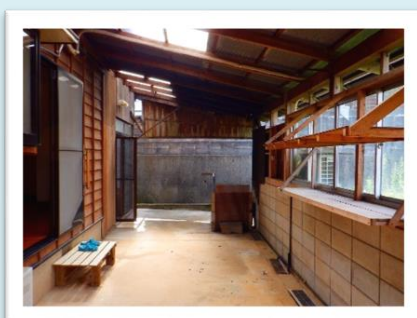

下屋 2/2