

田平地区の平屋物件！駐車スペースも広々とあります。



たぴら平戸口駅まで1キロ。2キロ圏内に、スーパーやコンビニ、病院等主要な施設があります。

### 【詳細】

空き家の所在地		平戸市田平町山内免字鬼木758番地9			
売買・賃貸の意向・条件		売買又は賃貸の別 <input checked="" type="checkbox"/> 売買 <input type="checkbox"/> 賃貸 <input type="checkbox"/> 定期借家 ※定期借家の場合の借家期間( 年)			
		売却又は賃料の別 売却希望価格 ( <b>5,700,000</b> 円 ) 賃貸希望賃料 ( <b>—</b> 円 / 月 )			
空き家の	登録区分	<input checked="" type="checkbox"/> 専用住宅 <input type="checkbox"/> 併用住宅			
	構造	<input checked="" type="checkbox"/> 木造 <input type="checkbox"/> 軽量鉄骨造 <input type="checkbox"/> その他 <input checked="" type="checkbox"/> 平屋 <input type="checkbox"/> 2階建 <input type="checkbox"/> その他 ( )			
	建築面積	登記	101.69㎡ (30.76坪)		
	延床面積	1階	101.69㎡ (30.76坪)	2階	—
		店舗等	— ㎡ ( — 坪 )		
	敷地面積	現況	591.99㎡ (179.07坪)		
	間取り	1階	<input checked="" type="checkbox"/> 和室 ( 6 帖 ) ( 6 帖 ) ( 6 帖 ) ( 帖 ) ( 帖 ) <input checked="" type="checkbox"/> 洋室 ( 8 帖 ) ( 3 帖 ) ( 帖 ) ( 帖 ) ( 帖 ) <input checked="" type="checkbox"/> 台所 <input checked="" type="checkbox"/> 風呂 <input checked="" type="checkbox"/> トイレ <input type="checkbox"/> その他		
		2階	<input type="checkbox"/> 和室 ( 帖 ) ( 帖 ) ( 帖 ) ( 帖 ) ( 帖 ) <input type="checkbox"/> 洋室 ( 帖 ) ( 帖 ) ( 帖 ) ( 帖 ) ( 帖 ) <input type="checkbox"/> 台所 <input type="checkbox"/> 風呂 <input type="checkbox"/> トイレ <input type="checkbox"/> その他		
	整備状況	電気	<input type="checkbox"/> 即使用可 <input checked="" type="checkbox"/> 休止中 <input type="checkbox"/> その他 ( )		
水道		<input checked="" type="checkbox"/> 上水道 ( <input type="checkbox"/> 即使用可 <input checked="" type="checkbox"/> 休止中 ) <input type="checkbox"/> 簡易水道 <input type="checkbox"/> 井戸 <input type="checkbox"/> その他			
台所		<input checked="" type="checkbox"/> ガス <input type="checkbox"/> 電気 <input type="checkbox"/> その他			
風呂		<input checked="" type="checkbox"/> ガス <input type="checkbox"/> 灯油 <input type="checkbox"/> 電気 <input type="checkbox"/> その他(マキ両用)			
排水処理		<input type="checkbox"/> 下水道 <input type="checkbox"/> 単独浄化 <input type="checkbox"/> 合併浄化 <input checked="" type="checkbox"/> 汲取り <input type="checkbox"/> その他 ( )			
附帯施設		<input checked="" type="checkbox"/> 駐車場 ( 屋外 3 台分、車庫 台分 )(カーポート1台分) <input type="checkbox"/> 倉庫 ( ㎡ ) <input type="checkbox"/> 庭・菜園 ( ㎡ ) <input type="checkbox"/> その他			
建築時期	<input type="checkbox"/> 明治 <input type="checkbox"/> 大正 <input type="checkbox"/> 昭和 <input checked="" type="checkbox"/> 平成 <input type="checkbox"/> 令和 ( 元 ) 年頃				
空き家となった時期		<input type="checkbox"/> 昭和 <input type="checkbox"/> 平成 <input checked="" type="checkbox"/> 令和 ( 4 ) 年頃			
ペットの可否	<input checked="" type="checkbox"/> ペット可 ( <input type="checkbox"/> 屋内 <input type="checkbox"/> 屋外 ) <input type="checkbox"/> ペット否				
主要施設及び施設までの距離	<input checked="" type="checkbox"/> 駅 1 km ( たぴら平戸口駅 )	<input checked="" type="checkbox"/> バス停 800 m ( 中瀬草原入口 )	<input checked="" type="checkbox"/> 保育園 190 m ( 平戸口社会館保育所 )		
	<input type="checkbox"/> 幼稚園 km ( )	<input checked="" type="checkbox"/> 小学校 1.8 Km ( 田平北小学校 )	<input checked="" type="checkbox"/> 中学校 3.5 km ( 田平中学校 )		
	<input checked="" type="checkbox"/> スーパー 1.9 km ( エレナ田平店 )	<input checked="" type="checkbox"/> コンビニ 1.3 km ( セブンイレブン田平東店 )	<input checked="" type="checkbox"/> 医療機関 1.4 km ( 青洲会病院 )		
特記事項					

## 【間取図】

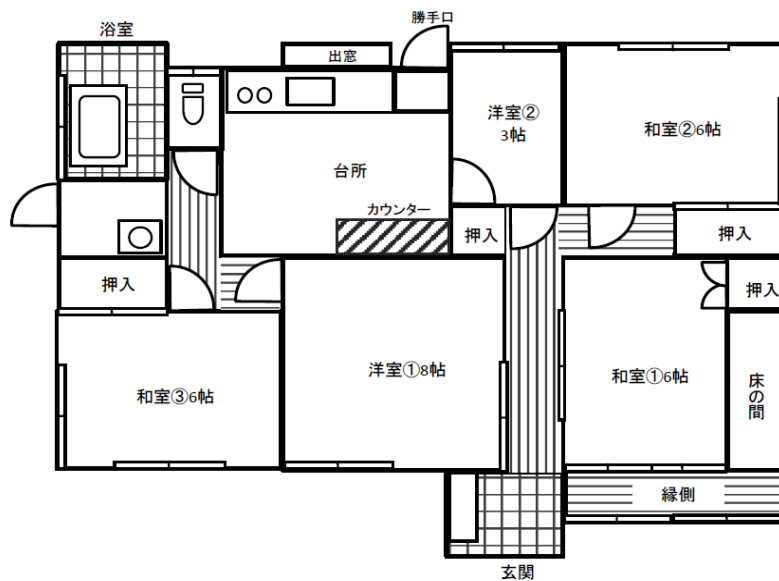

## 【外観画像】

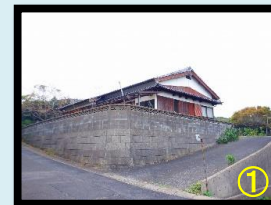
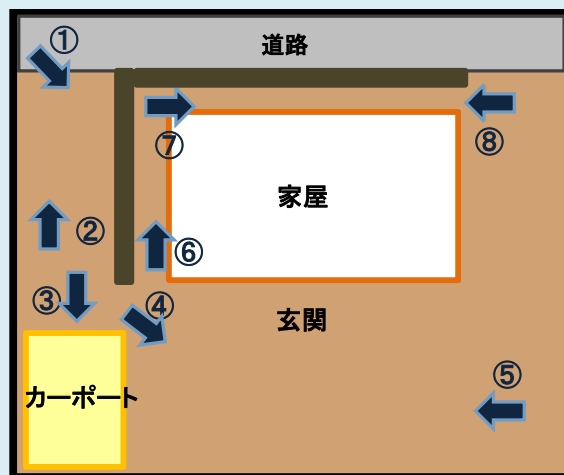

## 【位置図①】 平戸全図

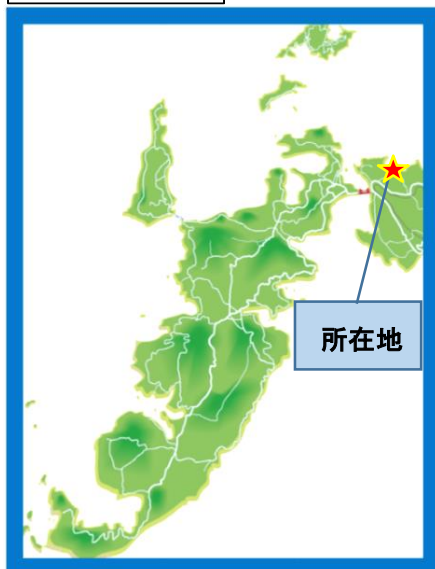

## 【位置図②】 周辺図

地図検索サイトMapion(マピオン)より



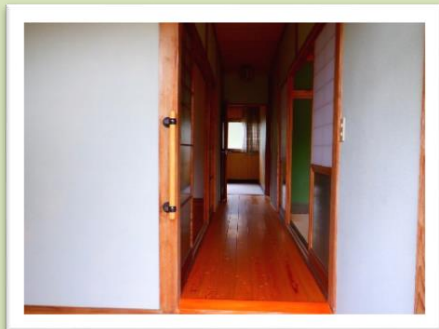

玄関 1/2

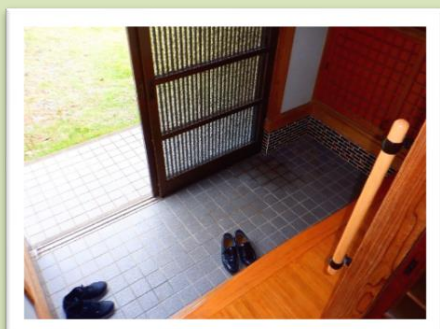

玄関 2/2



和室①(6帖) 1/2



和室①(6帖) 2/2



洋室①(8帖) 1/2



和室①(8帖) 2/2



台所

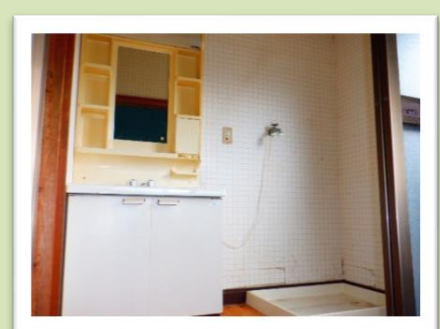

洗面 1/2



洗面 2/2



風呂

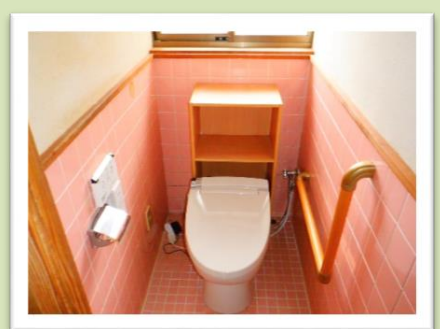

トイレ



和室③(6帖)



洋室②(3帖) 1/2



洋室②(3帖) 2/2



和室②(6帖) 1/2



洋室②(6帖) 2/2



庭 1/3



庭 2/3



庭 3/3