

物件の概要	
空き家バンクNo.	No.153
コメント	山林に囲まれた家。2階のベランダから海を眺めることができます。
所在地	平戸市木引町字余草551番地 3
登録区分	専用住宅
契約形態	売買
希望価格	売買 (630万円)
築年月	建築時期：平成元年
空き家となった時期	居住中
構造	木造
階層	2階建
建築面積	120.79㎡
延床面積	191.59㎡ (1階 120.79㎡、2階 70.80㎡)
敷地面積	720.01㎡
間取り	7DK
間取り内訳	1階 和室(8帖,6帖),洋室12.5帖,台所,風呂,トイレ,洗面
	2階 洋室(8帖,6帖×3)
ペット	可
特記事項	平戸市木引町字余草551番 1 (山林：663㎡) を併せて売却希望です。

設備の状況	
電気	<input checked="" type="checkbox"/> 即使用可 <input type="checkbox"/> 休止中 <input type="checkbox"/> その他
水道	<input checked="" type="checkbox"/> 上水道 <input type="checkbox"/> 簡易水道 <input type="checkbox"/> 井戸 <input type="checkbox"/> その他
台所	<input checked="" type="checkbox"/> ガス <input type="checkbox"/> 電気 <input type="checkbox"/> その他
風呂	<input checked="" type="checkbox"/> ガス <input type="checkbox"/> 電気 <input type="checkbox"/> 灯油 <input type="checkbox"/> その他
排水	<input type="checkbox"/> 下水道 <input type="checkbox"/> 単独浄化槽 <input type="checkbox"/> 合併浄化槽 <input checked="" type="checkbox"/> 汲取り
付帯施設	<input checked="" type="checkbox"/> 駐車場 (屋外 3台分)
	<input type="checkbox"/> 倉庫
	<input type="checkbox"/> 庭

立地の状況		
小学校区	平戸小学校	4.3 km
中学校区	平戸中学校	3.9 km
最寄駅	たびら平戸口駅	12 km
最寄バス停	生月バス 川内越	0.4 km
医療機関	柿添病院 中野診療所	2.5 km
スーパー	メルカドたけだ	4.2 km
コンビニ	RICマート平戸中野店	2.7 km
保育園・幼稚園	愛の園保育所	3.5 km

写真

【外観】



【駐車場】



【間取り】

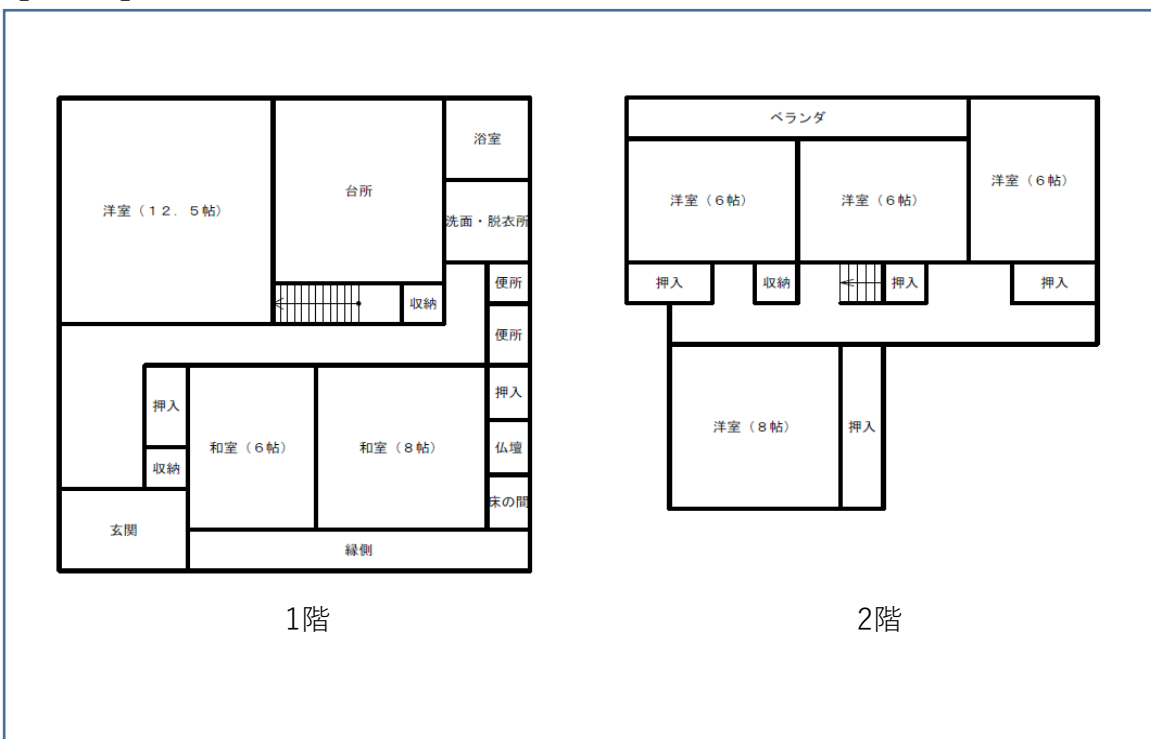

【室内写真】

玄関

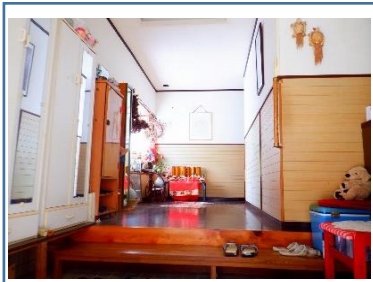

居間



台所

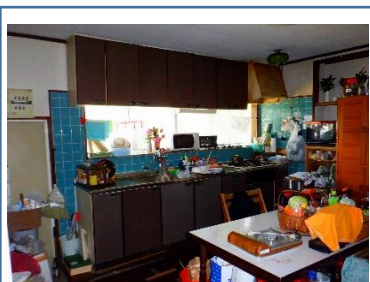

風呂

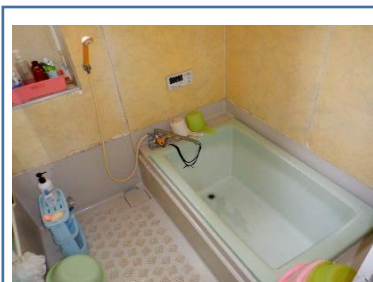

洗面

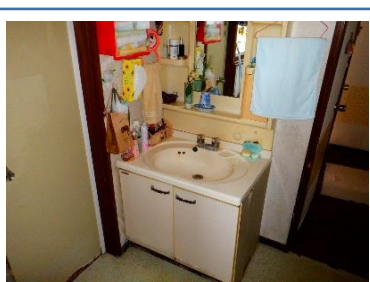

その他 (ベランダからの眺望)

