

物件の概要	
空き家バンクNo.	No.158
コメント	生月地区の売買・賃貸の物件です。スーパー・郵便局まで徒歩5分！
所在地	平戸市生月町里免字城井田2985番地
登録区分	専用住宅
契約形態	売買、賃貸
希望価格	売買（ 200万円 ） 賃貸（ 2万円/月 ）
築年月	建築時期：昭和42年
空き家となった時期	平成14年
構造	木造
階層	2階建
建築面積	62.68㎡
延床面積	109.54㎡（1階 62.68㎡、2階 46.86㎡）
敷地面積	76.51㎡
間取り	5 K
間取り内訳	1階 和室6帖×2,台所,風呂,トイレ
	2階 洋室（6帖×2,3帖）,ベランダ
ペット	可
特記事項	駐車場は敷地内にはありません。

設備の状況	
電気	<input checked="" type="checkbox"/> 即使用可 <input type="checkbox"/> 休止中 <input type="checkbox"/> その他
水道	<input checked="" type="checkbox"/> 上水道 <input type="checkbox"/> 簡易水道 <input type="checkbox"/> 井戸 <input type="checkbox"/> その他
台所	<input checked="" type="checkbox"/> ガス <input type="checkbox"/> 電気 <input type="checkbox"/> その他
風呂	<input type="checkbox"/> ガス <input type="checkbox"/> 電気 <input checked="" type="checkbox"/> 灯油 <input type="checkbox"/> その他
排水	<input type="checkbox"/> 下水道 <input type="checkbox"/> 単独浄化槽 <input type="checkbox"/> 合併浄化槽 <input checked="" type="checkbox"/> 汲取り
付帯施設	<input type="checkbox"/> 駐車場（ 台分） <input type="checkbox"/> 倉庫 <input type="checkbox"/> 庭

立地の状況		
小学校区	生月小学校	0.6 km
中学校区	生月中学校	2.3 km
最寄駅	—	— km
最寄バス停	生月バス 一部棧橋	0.2 km
医療機関	生月病院	1.9 km
スーパー	JFいきつき しおかぜ	0.4 km
コンビニ	ヤマザキYショップ	0.4 km
保育園・幼稚園	めばえ	0.4 km

写真

【外観】



【室内】

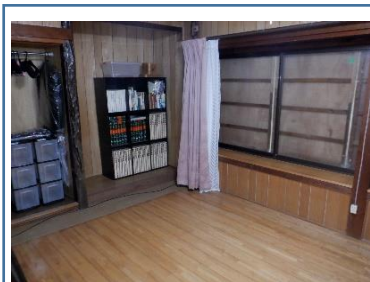

【間取り】

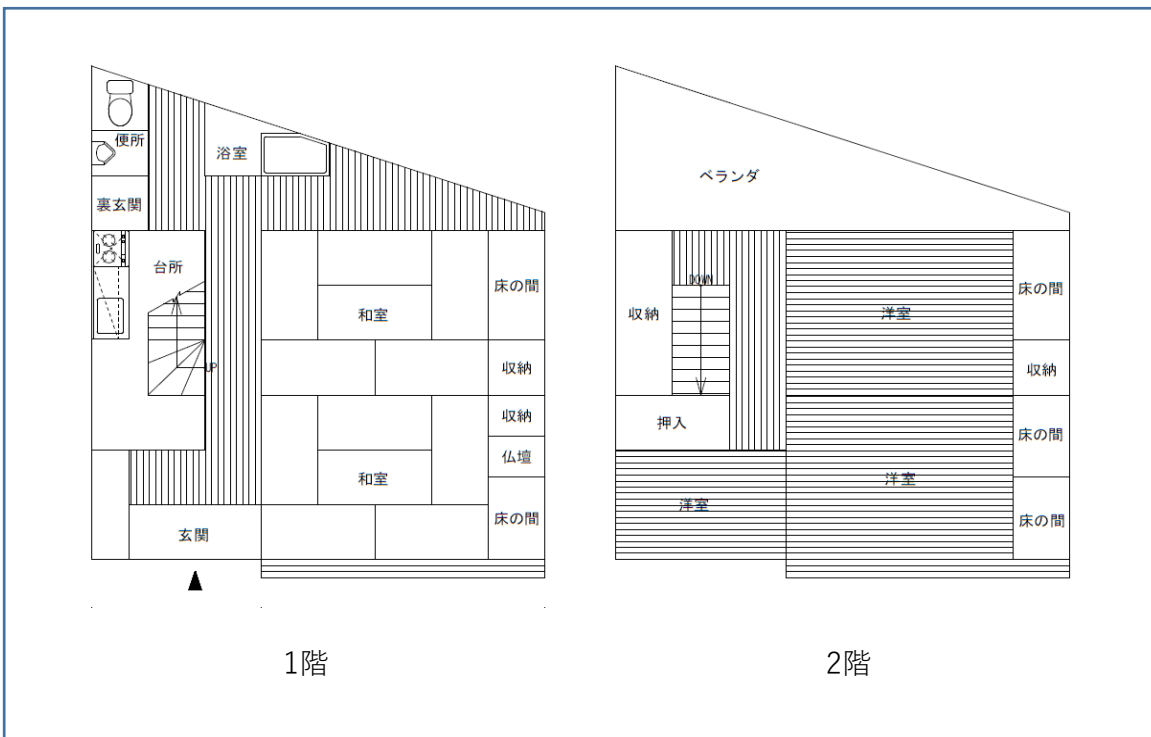

【室内写真】

玄関

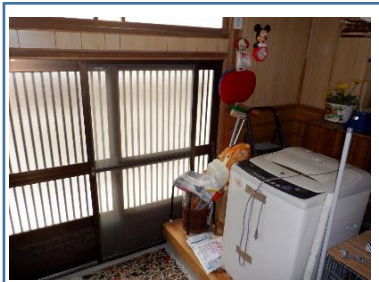

居間



台所

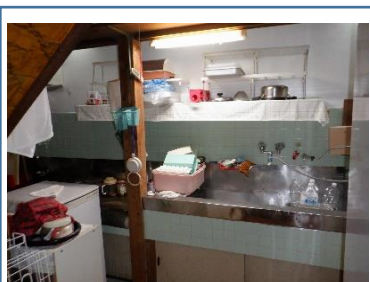

風呂

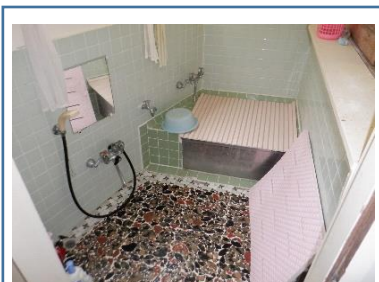

トイレ

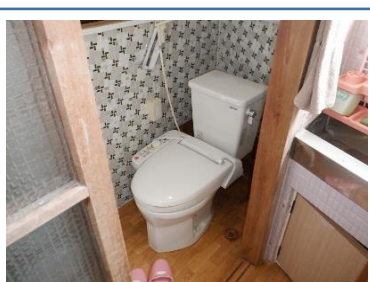

その他（洗面）

