

物件の概要	
空き家バンクNo.	No.161
コメント	利便性の良いエリアです。1階と2階の居住スペースは別になります。
所在地	平戸市魚の棚町字恵美須町317番地 1
登録区分	併用住宅
契約形態	売買
希望価格	売買 (1300万円)
築年月	建築時期：昭和54年
空き家となった時期	不明
構造	鉄骨造
階層	2階建
建築面積	112.56㎡
延床面積	209.24㎡ (1階 112.56㎡、2階 96.68㎡)
敷地面積	177.93㎡
間取り	1階 3DK+土間 (旧店舗スペース)、2階 3DK
間取り内訳	1階 和室(6帖×2),洋室6帖,台所,風呂,トイレ,洗面,土間
	2階 和室(8帖,6帖,4.5帖),台所,風呂,トイレ,洗面
ペット	可
特記事項	

設備の状況	
電気	<input checked="" type="checkbox"/> 即使用可 <input type="checkbox"/> 休止中 <input type="checkbox"/> その他
水道	<input checked="" type="checkbox"/> 上水道 <input type="checkbox"/> 簡易水道 <input type="checkbox"/> 井戸 <input type="checkbox"/> その他
台所	<input checked="" type="checkbox"/> ガス <input type="checkbox"/> 電気 <input type="checkbox"/> その他
風呂	<input type="checkbox"/> ガス <input checked="" type="checkbox"/> 電気 <input type="checkbox"/> 灯油 <input type="checkbox"/> その他
排水	<input type="checkbox"/> 下水道 <input type="checkbox"/> 単独浄化槽 <input type="checkbox"/> 合併浄化槽 <input checked="" type="checkbox"/> 汲取り
付帯施設	<input checked="" type="checkbox"/> 駐車場 (屋外 2台分)
	<input type="checkbox"/> 倉庫
	<input type="checkbox"/> 庭

立地の状況		
小学校区	平戸小学校	0.5 km
中学校区	平戸中学校	1 km
最寄駅	たびら平戸口駅	4.7 km
最寄バス停	西肥バス 平戸新町	0.2 km
医療機関	柿添病院	0.5 km
スーパー	メルカドたけだ	0.7 km
コンビニ	ファミリーマート平戸岩の上町店	1.1 km
保育園・幼稚園	愛の園保育所	0.6 km

写真

【外観】



【駐車場】

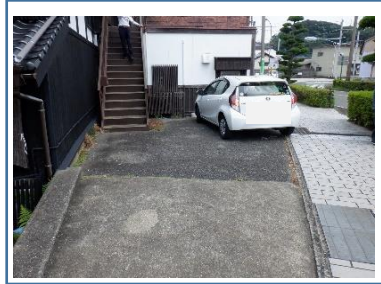

【間取り】

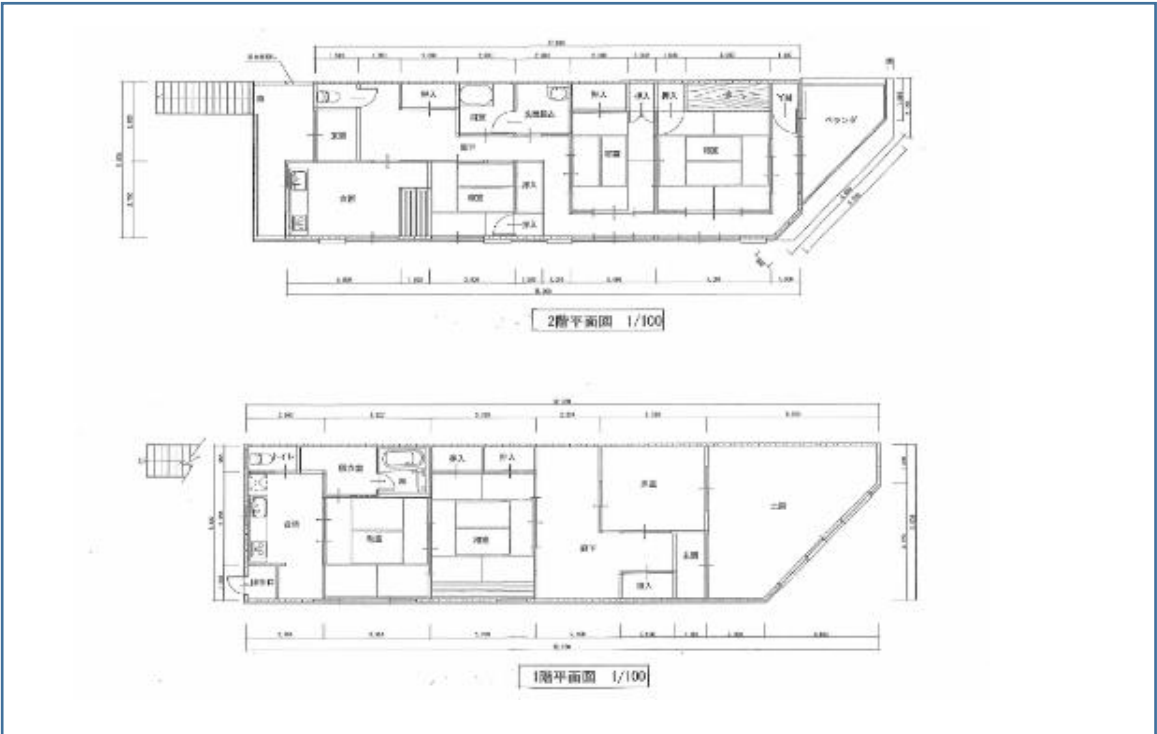

【室内写真】

玄関

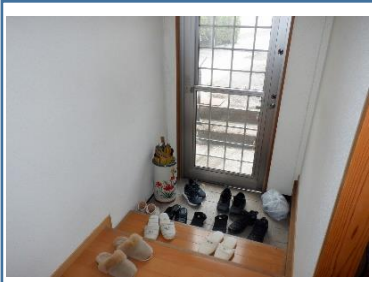

居間



台所



風呂

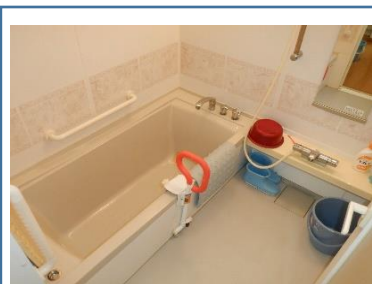

トイレ

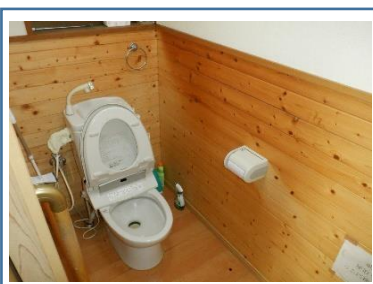

その他 (2階玄関)

