

物件の概要	
空き家バンクNo.	No.165
コメント	2世帯住宅向けの物件です。複数台駐車可能です。
所在地	平戸市岩の上町字横久保815番地
登録区分	専用住宅
契約形態	売買
希望価格	売買（ 1,490万円 ）
築年月	建築時期：昭和52年
空き家となった時期	令和5年頃
構造	木造
階層	平屋建
建築面積	143.66㎡
延床面積	143.66㎡
敷地面積	1133.76㎡
間取り	2DK+1LDK
間取り内訳	1階
	①洋室12.5帖、和室8帖、DK、風呂、トイレ、洗面 ②LDK、風呂、トイレ、洗面
ペット	可
特記事項	【敷地面積詳細】宅地 1069.76㎡（岩の町字横久保815番1）、原野 64㎡（岩の上町字横久保810番5）

設備の状況	
電気	<input checked="" type="checkbox"/> 即使用可 <input type="checkbox"/> 休止中 <input type="checkbox"/> その他
水道	<input checked="" type="checkbox"/> 上水道 <input type="checkbox"/> 簡易水道 <input type="checkbox"/> 井戸 <input type="checkbox"/> その他
台所	<input checked="" type="checkbox"/> ガス <input type="checkbox"/> 電気 <input type="checkbox"/> その他
風呂	<input checked="" type="checkbox"/> ガス <input type="checkbox"/> 電気 <input type="checkbox"/> 灯油 <input type="checkbox"/> その他
排水	<input type="checkbox"/> 下水道 <input type="checkbox"/> 単独浄化槽 <input type="checkbox"/> 合併浄化槽 <input checked="" type="checkbox"/> 汲取り
付帯施設	<input checked="" type="checkbox"/> 駐車場（ 5台分 ） <input checked="" type="checkbox"/> 倉庫 木造 <input checked="" type="checkbox"/> 庭

立地の状況		
小学校区	平戸小学校	1.5 km
中学校区	平戸中学校	2.5 km
最寄駅	たびら平戸口駅	2.9 km
最寄バス停	平戸大橋公園前	0.4 km
医療機関	柿添病院	1.9 km
スーパー	たけだスピリッツ	1.3 km
コンビニ	セブンイレブン平戸大橋店	0.5 km
保育園・幼稚園	愛の園保育所	2.2 km

写真

【外観】



【駐車場】



【間取り】



【室内写真】

玄関



玄関右 居間

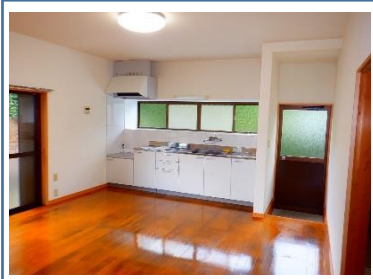

玄関右 風呂



玄関右 トイレ

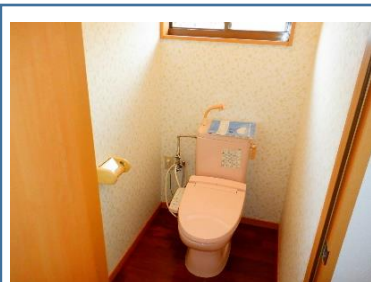

玄関左 居間

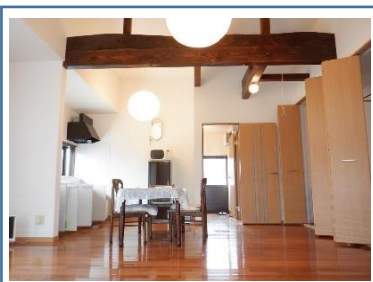

物置

