

物件の概要	
空き家バンクNo.	No.174
コメント	築100年を超える古民家
所在地	平戸市生月町壱部浦字宮田36番地
登録区分	専用住宅
契約形態	売買
希望価格	売買（ 250万円 ）
築年月	建築時期：明治24年
空き家となった時期	平成9年頃 （年に2回程度帰省し管理している）
構造	木造
階層	2階建
建築面積	82.64㎡
延床面積	132.22㎡
敷地面積	191.27㎡
間取り	5LDK
間取り内訳	1階 和室(6帖)、洋室(8帖,4帖,3帖)、台所、風呂、トイレ
	2階 和室(8帖,8帖)
ペット	可
特記事項	防蟻処理は数年前に対応済み。

設備の状況	
電気	<input checked="" type="checkbox"/> 即使用可 <input type="checkbox"/> 休止中 <input type="checkbox"/> その他
水道	<input checked="" type="checkbox"/> 上水道 <input type="checkbox"/> 簡易水道 <input type="checkbox"/> 井戸 <input type="checkbox"/> その他
台所	<input checked="" type="checkbox"/> ガス <input type="checkbox"/> 電気 <input type="checkbox"/> その他
風呂	<input type="checkbox"/> ガス <input type="checkbox"/> 電気 <input checked="" type="checkbox"/> 灯油 <input type="checkbox"/> その他
排水	<input type="checkbox"/> 下水道 <input type="checkbox"/> 単独浄化槽 <input type="checkbox"/> 合併浄化槽 <input checked="" type="checkbox"/> 汲取り
付帯施設	<input type="checkbox"/> 駐車場 <input type="checkbox"/> 倉庫 <input checked="" type="checkbox"/> 庭

立地の状況		
小学校区	生月小学校	0.7 km
中学校区	生月中学校	2.3 km
最寄駅	—	— km
最寄バス停	生月バス 一部棧橋	0.1 km
医療機関	生月病院	1.9 km
スーパー	JFいきつき しおかぜ	0.3 km
コンビニ	ヤマザキYショップ	0.4 km
保育園・幼稚園	こども園めばえ	0.7 km

# 写真

## 【外観】



## 【間取り】



## 【室内写真】

玄関（土間）

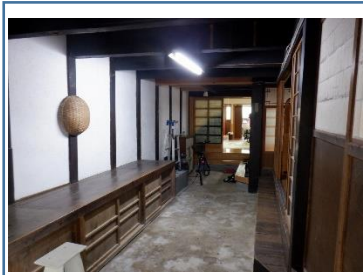

居間



台所



風呂

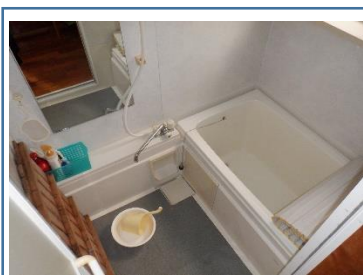

トイレ

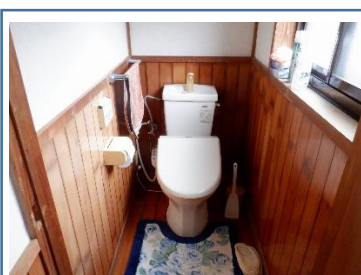

2階 和室

