

※検索は“平戸市生月町壱部5152-2”で検索

2～3世代など大家族での移住におすすめ。十分な部屋数でゆったりとした居住空間。



築30年以上の物件でありながら、さほど古さを感じさせない物件。

【詳細】

空き家の所在地	長崎県平戸市生月町壱部字谷内5152番2				
売買・賃貸の意向・条件	売買又は賃貸の別	<input checked="" type="checkbox"/> 売買 <input type="checkbox"/> 賃貸 <input type="checkbox"/> 定期借家 ※定期借家の場合の借家期間(年)			
	売却又は賃料の別	売却希望価格 (7,800,000 円) 賃貸希望賃料 (円 / 月)			
登録区分	<input checked="" type="checkbox"/> 専用住宅 <input type="checkbox"/> 併用住宅				
構造	<input checked="" type="checkbox"/> 木造 <input type="checkbox"/> 軽量鉄骨造 <input type="checkbox"/> その他 ()				
	<input type="checkbox"/> 平屋 <input checked="" type="checkbox"/> 2階建 <input type="checkbox"/> その他 ()				
建築面積	104.19m ² (31.5坪)				
延床面積	1階	104.19m ² (31.5坪)	2階	74.97m ² (22.6坪)	
	店舗等	m ² (坪)			
敷地面積	132.01m ² (39.93坪)				
間取り	1階	<input checked="" type="checkbox"/> 和室 (8畳) (8畳) (4.5畳) (4.5畳) (畳) <input type="checkbox"/> 洋室 (畳) (畳) (畳) (畳) (畳) <input checked="" type="checkbox"/> 台所 <input checked="" type="checkbox"/> 風呂 <input checked="" type="checkbox"/> トイレ <input type="checkbox"/> その他 ()			
		2階	<input checked="" type="checkbox"/> 和室 (6畳) (8畳) (畳) (畳) (畳) <input checked="" type="checkbox"/> 洋室 (4.5畳) (4.5畳) (畳) (畳) (畳) <input type="checkbox"/> 台所 <input type="checkbox"/> 風呂 <input type="checkbox"/> トイレ <input type="checkbox"/> その他 ()		
	整備状況		電気	<input checked="" type="checkbox"/> 即使用可 <input type="checkbox"/> 休止中 <input type="checkbox"/> その他 ()	
		水道	<input checked="" type="checkbox"/> 上水道(<input type="checkbox"/> 即使用可 <input checked="" type="checkbox"/> 休止中) <input type="checkbox"/> 簡易水道 <input type="checkbox"/> 井戸 <input type="checkbox"/> その他		
台所		<input checked="" type="checkbox"/> ガス <input type="checkbox"/> 電気 <input type="checkbox"/> その他			
風呂		<input type="checkbox"/> ガス <input checked="" type="checkbox"/> 灯油 <input type="checkbox"/> 電気 <input type="checkbox"/> その他			
排水処理		<input type="checkbox"/> 下水道 <input checked="" type="checkbox"/> 浄化槽 <input type="checkbox"/> その他			
トイレ		<input checked="" type="checkbox"/> 水洗 <input type="checkbox"/> 汲取り / <input type="checkbox"/> 和式 <input checked="" type="checkbox"/> 洋式			
附帯施設	<input type="checkbox"/> 駐車場 (屋外 台分、 車庫 台分) <input type="checkbox"/> 倉庫 (m ² ・坪) <input type="checkbox"/> 庭・菜園 (坪) <input type="checkbox"/> その他 ()				
	補修	<input type="checkbox"/> 即入居可 <input checked="" type="checkbox"/> 小規模修繕が必要 (畳・ふすま替え、内装補修等) <input type="checkbox"/> 大規模修繕が必要 (外装、屋根ふき替え、水周り補修等)			
	費用負担	<input type="checkbox"/> 所有者負担 <input type="checkbox"/> 入居者負担 <input type="checkbox"/> その他 ()			
建築時期	<input type="checkbox"/> 明治 <input type="checkbox"/> 大正 <input checked="" type="checkbox"/> 昭和 <input type="checkbox"/> 平成 (56)年頃				
空き家となった時期	<input type="checkbox"/> 昭和 <input checked="" type="checkbox"/> 平成 (14年)頃 (約 年経過)				
ペットの可否	<input type="checkbox"/> ペット可 (<input type="checkbox"/> 屋内 <input type="checkbox"/> 屋外) <input type="checkbox"/> ペット否				
主要施設及び施設までの距離	<input type="checkbox"/> 駅	km	<input checked="" type="checkbox"/> バス停	150 m	
	<input type="checkbox"/> 幼稚園	km	<input checked="" type="checkbox"/> 小学校	810 m	
	<input checked="" type="checkbox"/> スーパー	450 m	<input checked="" type="checkbox"/> コンビニ	1.1 km	
			<input checked="" type="checkbox"/> こども園	1 km	
			<input checked="" type="checkbox"/> 中学校	3.1 km	
			<input checked="" type="checkbox"/> 医療機関	2.6 km	
特記事項	・駐車場なし ※近隣で貸してもらえらる駐車スペースを探す必要有 ※浄化槽は単独浄化槽				

【間取図】

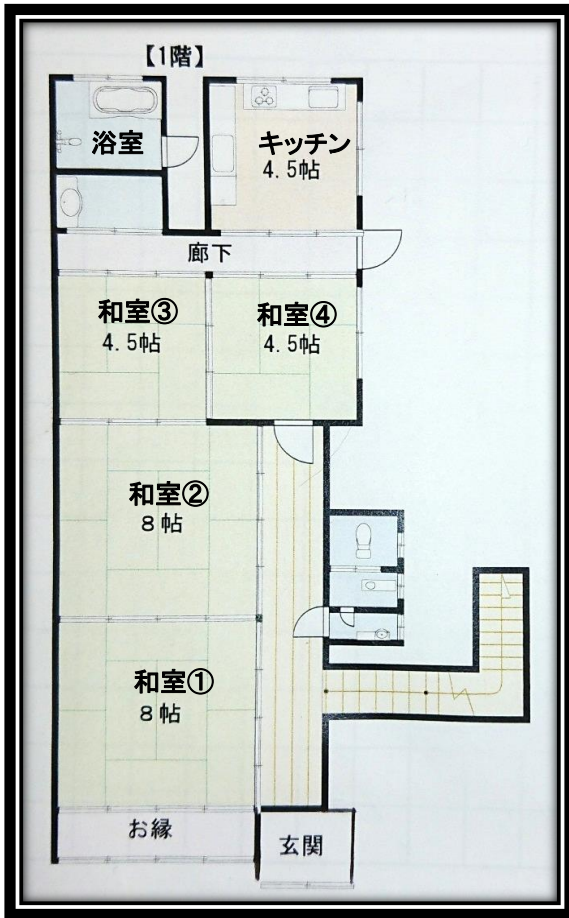

【位置図②】
平戸全図

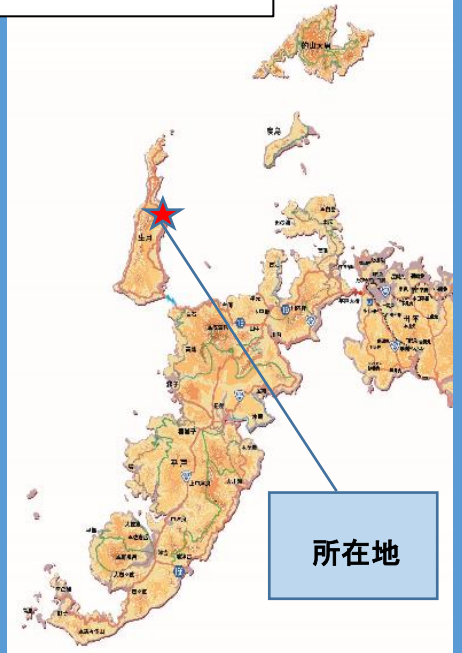

【位置図①】
周辺図



1階:和室①(8帖)



1階:和室②(8帖)



1階:和室③(4.5帖)



1階:和室④(4.5帖)

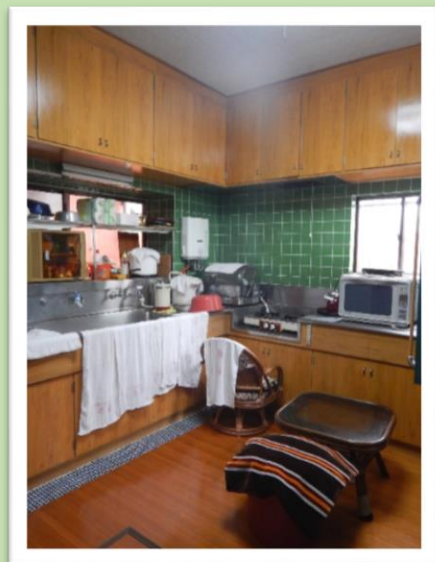

1階:キッチン

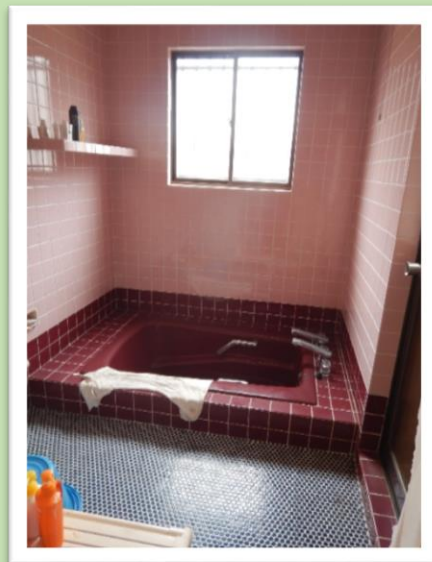

1階:浴室

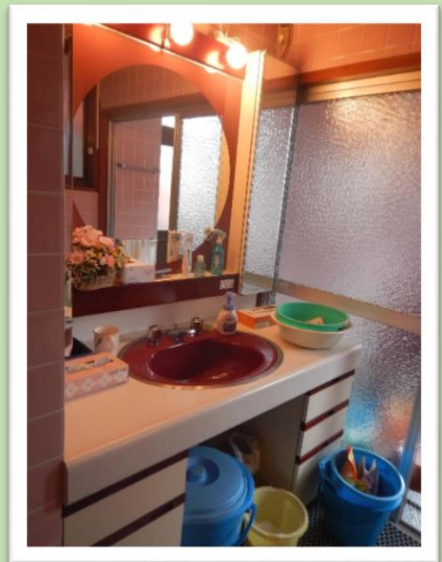

1階:洗面所



1階:トイレ

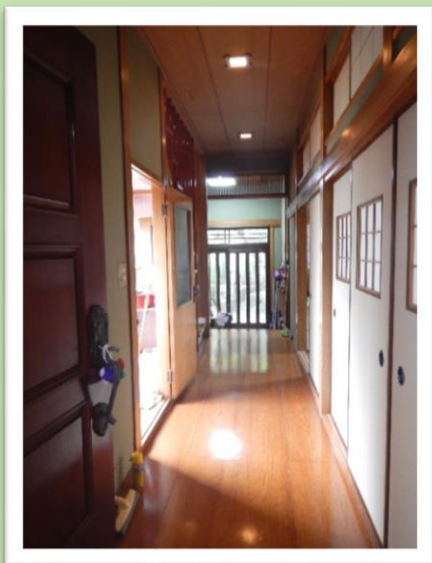

1階:通路

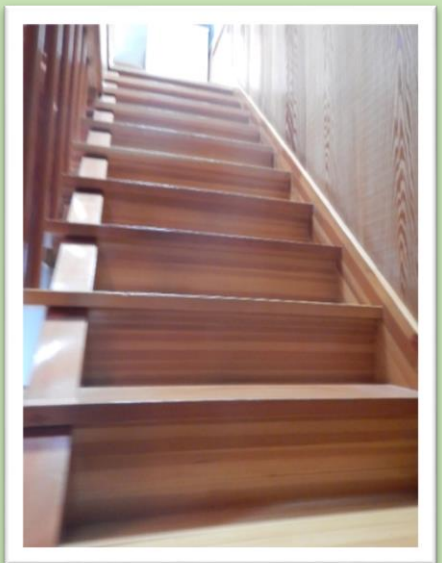

階段



2階:洋間①(4.5帖)



2階:洋間②(4.5帖)



2階:トイレ



2階:和室⑤(6帖)



2階:和室⑥(6帖)

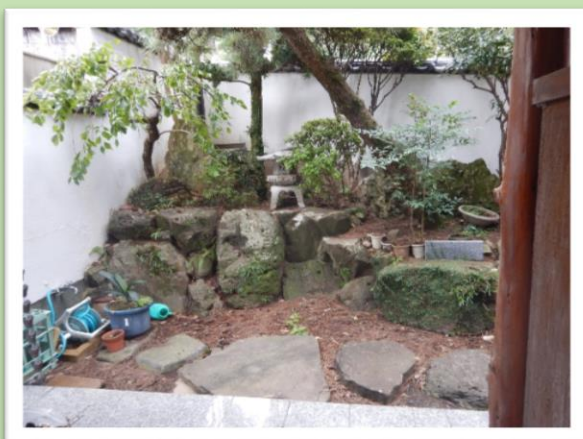

玄関前



雨戸部分