

物件の概要		
空き家バンクNo.	No.54	
コメント	十分な部屋数でゆったりとした居住空間です。	
所在地	平戸市生月町壱部浦字崎方239番地	
登録区分	専用住宅	
契約形態	売買	
希望価格	売買（ 500 万円）	
築年月	建築時期：昭和4年	
空き家となった時期	平成20年頃	
構造	木造	
階層	2階建	
建築面積	85.95㎡	
延床面積	155.37㎡（1階 85.95㎡、2階 69.42㎡）	
敷地面積	284.81㎡	
間取り	8K	
間取り内訳	1階	和室(8帖、6帖、4.5帖、4帖、3帖)、洋室(4.5帖)、台所、トイレ、風呂
	2階	和室(8帖、6帖)、物置スペース
ペット	可	
特記事項	・駐車場はありません。	

設備の状況	
電気	<input checked="" type="checkbox"/> 即使用可 <input type="checkbox"/> 休止中 <input type="checkbox"/> その他
水道	<input checked="" type="checkbox"/> 上水道 <input type="checkbox"/> 簡易水道 <input type="checkbox"/> 井戸 <input type="checkbox"/> その他
台所	<input checked="" type="checkbox"/> ガス <input type="checkbox"/> 電気 <input type="checkbox"/> その他
風呂	<input type="checkbox"/> ガス <input checked="" type="checkbox"/> 電気 <input type="checkbox"/> 灯油 <input type="checkbox"/> その他
排水	<input type="checkbox"/> 下水道 <input type="checkbox"/> 単独浄化槽 <input type="checkbox"/> 合併浄化槽 <input checked="" type="checkbox"/> 汲取り
付帯施設	<input type="checkbox"/> 駐車場（ 台分） <input type="checkbox"/> 倉庫 <input type="checkbox"/> 庭

立地の状況		
小学校区	生月小学校	0.7 km
中学校区	生月中学校	3 km
最寄駅	—	— km
最寄バス停	生月バス 白山入口	0.2 km
医療機関	生月病院	2.6 km
スーパー	JFいきつき しおかぜ	0.3 km
コンビニ	ヤマザキYショップ	1 km
保育園・幼稚園	こども園 めばえ	1 km

写真

【外観】



【間取り】

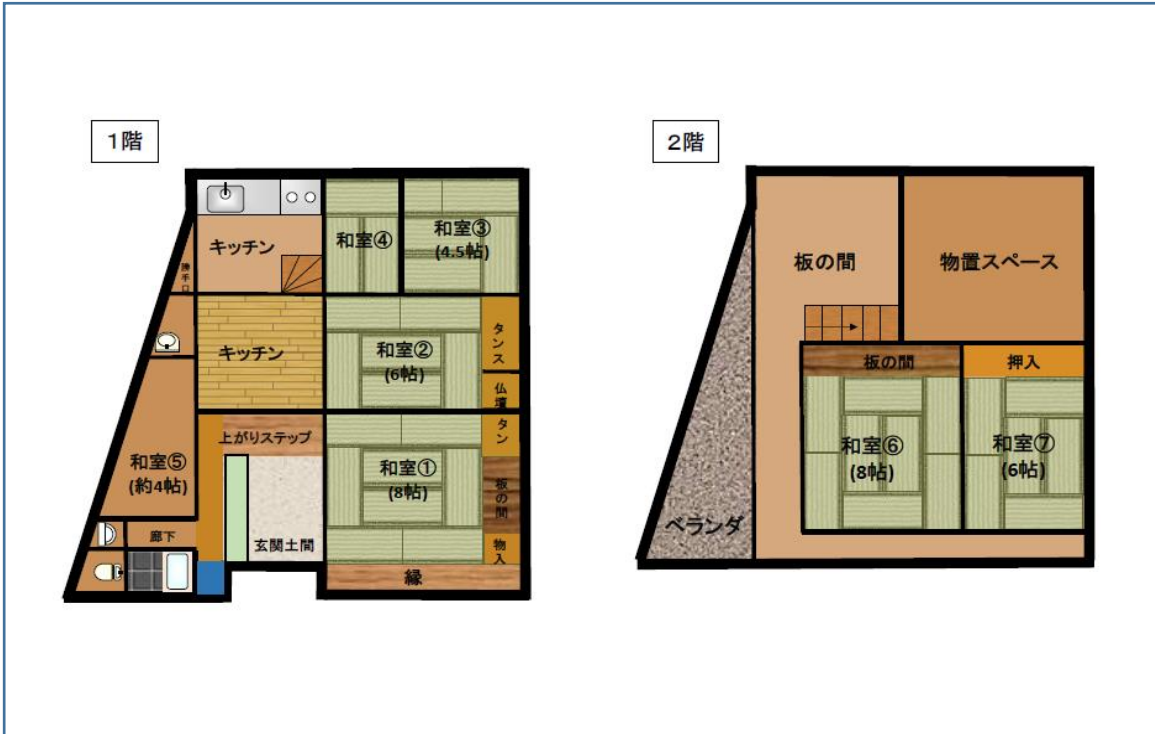

【室内写真】

玄関

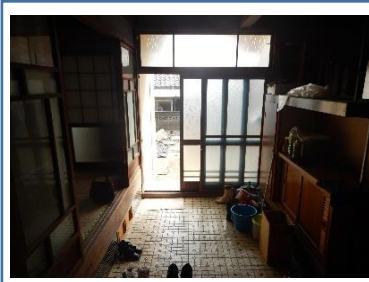

居間

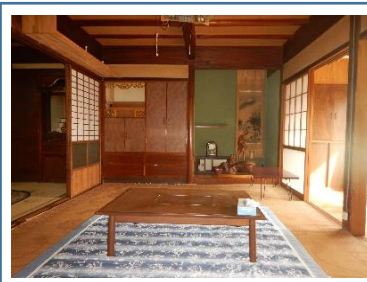

台所



風呂



トイレ

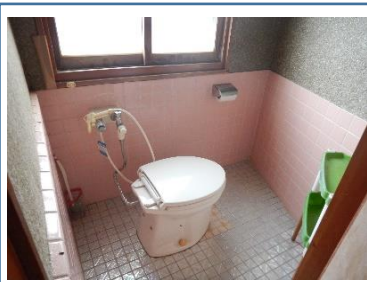

その他 (1階洋室)

