

※検索は“平戸市築地町527番地”で検索

徒歩圏内に病院、郵便局、コンビニ、小学校などいろいろ揃う市街地にある物件♪



近くには飲食店も点在し、生活関連施設も比較的充実しています。

【詳細】

※特記事項あり

空き家の所在地	長崎県平戸市築地町字築地町527番地1, 527番地3			
売買・賃貸の意向・条件	売買又は賃貸の別	<input type="checkbox"/> 売買 <input checked="" type="checkbox"/> 賃貸 <input type="checkbox"/> 定期借家 ※定期借家の場合の借家期間()年		
	売価又は賃料の別	売却希望価格 ()円 賃貸希望賃料 (50,000 円 / 月)		
登録区分	<input checked="" type="checkbox"/> 専用住宅 <input checked="" type="checkbox"/> 併用住宅			
構造	<input type="checkbox"/> 木造 <input type="checkbox"/> 軽量鉄骨造 <input checked="" type="checkbox"/> その他 (木・コンクリートブロック造)			
	<input type="checkbox"/> 平屋 <input checked="" type="checkbox"/> 2階建 <input type="checkbox"/> その他 ()			
建築面積	48.49m ² (14.6坪)			
延床面積	1階	23.76m ² (7.18坪)	2階	24.73m ² (7.48坪)
	店舗等	m ² ()坪		
敷地面積	m ² ()坪			
間取り	1階	<input type="checkbox"/> 和室 ()畳 ()畳 ()畳 ()畳 ()畳 <input type="checkbox"/> 洋室 ()畳 ()畳 ()畳 ()畳 ()畳 <input checked="" type="checkbox"/> 台所 <input checked="" type="checkbox"/> 風呂 <input checked="" type="checkbox"/> トイレ <input type="checkbox"/> その他 ()		
	2階	<input checked="" type="checkbox"/> 和室 (8畳) (6畳) ()畳 ()畳 ()畳 <input checked="" type="checkbox"/> 洋室 (4.5畳) (5畳) ()畳 ()畳 ()畳 <input type="checkbox"/> 台所 <input type="checkbox"/> 風呂 <input checked="" type="checkbox"/> トイレ <input type="checkbox"/> その他 ()		
空き家の概要	電気	<input type="checkbox"/> 即使用可 <input checked="" type="checkbox"/> 休止中 <input type="checkbox"/> その他 ()		
	水道	<input checked="" type="checkbox"/> 上水道(<input type="checkbox"/> 即使用可 <input checked="" type="checkbox"/> 休止中) <input type="checkbox"/> 簡易水道 <input type="checkbox"/> 井戸 <input type="checkbox"/> その他		
	台所	<input checked="" type="checkbox"/> ガス <input type="checkbox"/> 電気 <input type="checkbox"/> その他		
	風呂	<input checked="" type="checkbox"/> ガス <input type="checkbox"/> 灯油 <input type="checkbox"/> 電気 <input checked="" type="checkbox"/> その他 (故障中)		
	排水処理	<input type="checkbox"/> 下水道 <input type="checkbox"/> 浄化槽 <input checked="" type="checkbox"/> その他		
	トイレ	<input type="checkbox"/> 水洗 <input checked="" type="checkbox"/> 汲取り / <input type="checkbox"/> 和式 <input checked="" type="checkbox"/> 洋式		
附帯施設	<input type="checkbox"/> 駐車場 (屋外 台分、車庫 台分)			
	<input type="checkbox"/> 倉庫 ()m ² <input type="checkbox"/> 庭・菜園 ()坪			
	<input type="checkbox"/> その他 ()			
補修	要否	<input type="checkbox"/> 即入居可 <input checked="" type="checkbox"/> 小規模修繕が必要 (Ⓢ・ふすま替え、内装補修等) <input type="checkbox"/> 大規模修繕が必要 (外装、屋根ふき替え、水周り補修等)		
	費用負担	<input type="checkbox"/> 所有者負担 <input checked="" type="checkbox"/> 入居者負担 <input type="checkbox"/> その他 ()		
建築時期	<input type="checkbox"/> 明治 <input type="checkbox"/> 大正 <input checked="" type="checkbox"/> 昭和 <input type="checkbox"/> 平成 (37)年頃			
空き家となった時期	<input type="checkbox"/> 昭和 <input checked="" type="checkbox"/> 平成 (29)年頃 (約)経過			
ペットの可否	<input type="checkbox"/> ペット可 (<input type="checkbox"/> 屋内 <input type="checkbox"/> 屋外) <input checked="" type="checkbox"/> ペット否			
主要施設及び施設までの距離	<input checked="" type="checkbox"/> 郵便局 50 m	<input checked="" type="checkbox"/> バス停 50 m	<input checked="" type="checkbox"/> 保育園 1 km	
	<input checked="" type="checkbox"/> 幼稚園 300 m	<input checked="" type="checkbox"/> 小学校 250 m	<input checked="" type="checkbox"/> 中学校 1.6 km	
	<input checked="" type="checkbox"/> スーパー 100 m	<input checked="" type="checkbox"/> コンビニ 200 m	<input checked="" type="checkbox"/> 医療機関 400 m	
特記事項	・駐車場なし(近隣で貸してもらえる駐車スペースを探す必要有) ・1階スペースの一部は、店舗(美容室)スペースとして現在使用中。			

【間取図】

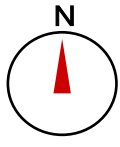
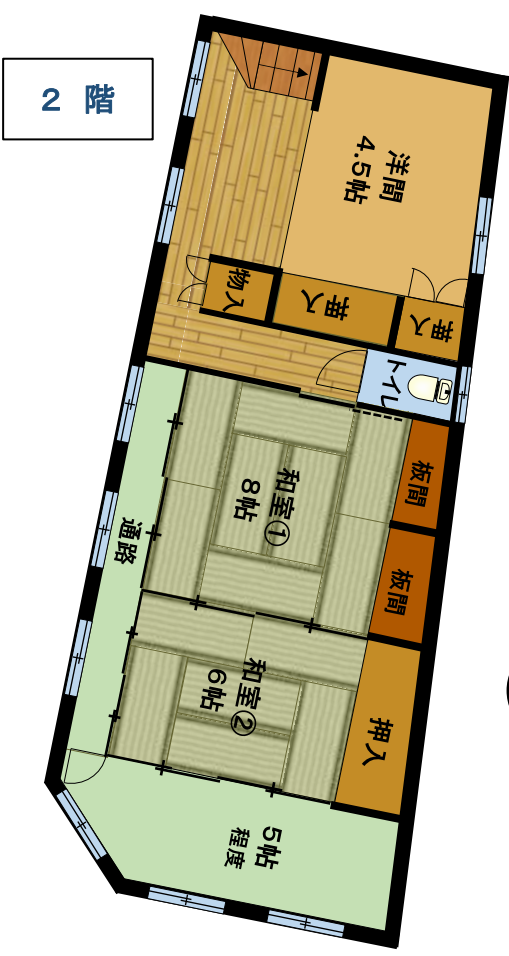
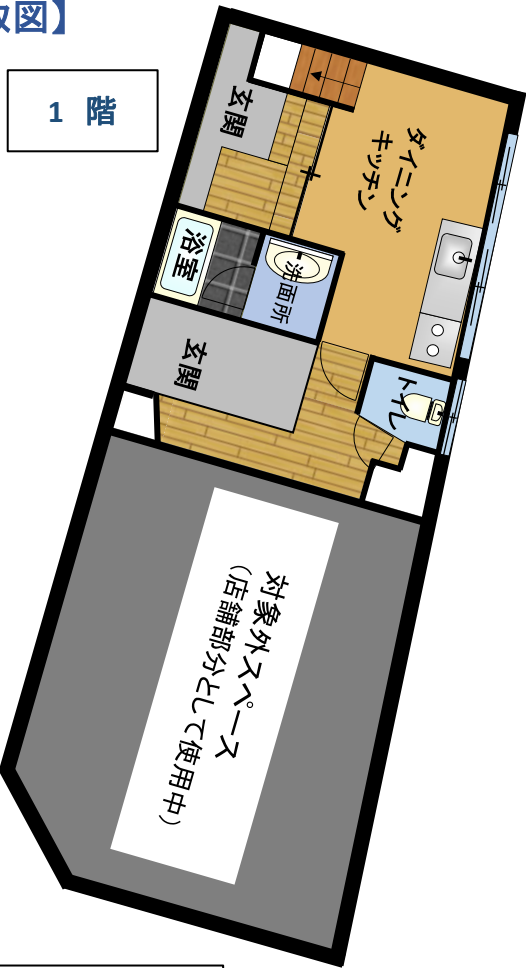

【位置図①】
平戸全図



【位置図②】
周辺図



1階:ダイニングキッチン



1階:トイレ



1階:浴室



1階:洗面所

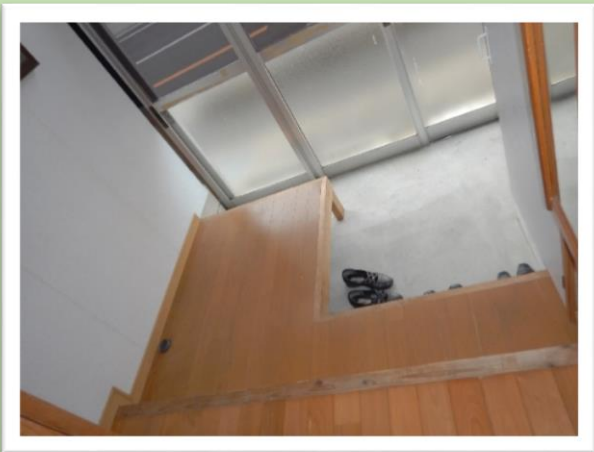

1階:玄関①



1階:玄関②

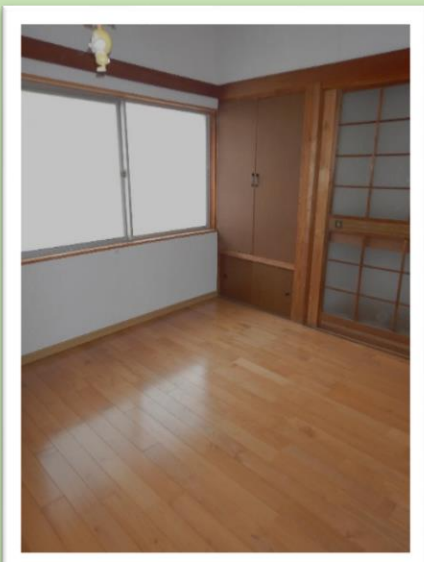

2階:洋間(4.5帖)



2階:和室①(8帖)



2階:和室①(6帖)



2階:(5帖程度)

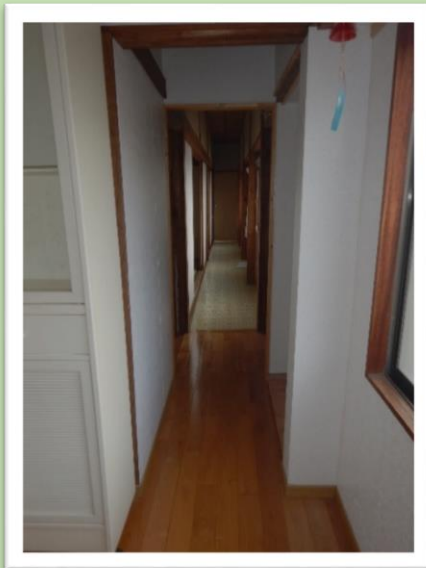

2階:通路

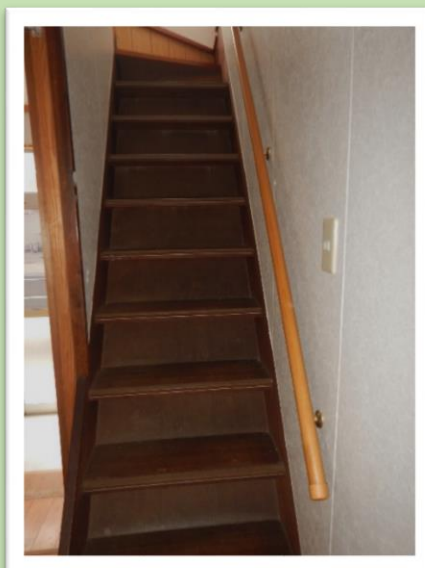

階段



2階:階段付近



左の画像の赤枠部分のスペースは店舗（美容室）スペースとして現在使用中。
玄関は共有ではありません。