



所在地

現在、所有者が玄関前を駐
車場スペースとして整備中

【位置図】

【詳細】

空き家の所在地	長崎県平戸市生月町壱部字谷内5175番地			
売買・賃貸の 意向・条件	売買又は 賃貸の別	<input checked="" type="checkbox"/> 売買 <input type="checkbox"/> 賃貸 <input type="checkbox"/> 定期借家 ※定期借家の場合の借家期間(年)		
	売価又は 賃料の別	売却希望価格 (4,000,000 円) 賃貸希望賃料 (円 / 月)		
登録区分	<input checked="" type="checkbox"/> 専用住宅 <input type="checkbox"/> 併用住宅			
構造	<input type="checkbox"/> 木造 <input type="checkbox"/> 軽量鉄骨造 <input checked="" type="checkbox"/> その他(木造と鉄筋コンクリート)			
	<input type="checkbox"/> 平屋 <input checked="" type="checkbox"/> 2階建 <input type="checkbox"/> その他()			
建築面積	92.07 m ² (27.85坪)			
延床面積	1階	92.07 m ² (27.85坪)	2階	41.14 m ² (12.44坪)
	店舗等	m ² (坪)		
敷地面積	128.14 m ² (38.76坪)			
間取り	1階	<input type="checkbox"/> 和室 (畳) (畳) (畳) (畳) (畳)		
		<input checked="" type="checkbox"/> 洋室 (6畳) (6畳) (畳) (畳) (畳)		
	2階	<input checked="" type="checkbox"/> 和室 (6畳) (畳) (畳) (畳) (畳)		
		<input checked="" type="checkbox"/> 洋室 (6畳) (畳) (畳) (畳) (畳)		
		<input type="checkbox"/> 台所 <input type="checkbox"/> 風呂 <input type="checkbox"/> トイレ <input type="checkbox"/> その他 (シャワー)		
空き家の 概要	電気	<input checked="" type="checkbox"/> 即使用可 <input type="checkbox"/> 休止中 <input type="checkbox"/> その他 ()		
	水道	<input checked="" type="checkbox"/> 上水道 <input checked="" type="checkbox"/> 即使用可 <input type="checkbox"/> 休止中 <input type="checkbox"/> 簡易水道 <input type="checkbox"/> 井戸 <input type="checkbox"/> その他		
	台所	<input checked="" type="checkbox"/> ガス <input type="checkbox"/> 電気 <input type="checkbox"/> その他		
	風呂	<input type="checkbox"/> ガス <input checked="" type="checkbox"/> 灯油 <input type="checkbox"/> 電気 <input type="checkbox"/> その他		
	排水処理	<input type="checkbox"/> 下水道 <input type="checkbox"/> 浄化槽 <input checked="" type="checkbox"/> その他		
	トイレ	<input type="checkbox"/> 水洗 <input checked="" type="checkbox"/> 汲取り / <input checked="" type="checkbox"/> 和式 <input checked="" type="checkbox"/> 洋式		
	附帯施設	<input checked="" type="checkbox"/> 駐車場 (屋外 2台分、 車庫 1台分) <input type="checkbox"/> 倉庫 (m ² ・坪) <input type="checkbox"/> 庭・菜園 (m ² ・坪) <input type="checkbox"/> その他 ()		
補修	要否	<input checked="" type="checkbox"/> 即入居可 <input checked="" type="checkbox"/> 小規模修繕が必要 (畳・ふすま替え、内装補修等) <input type="checkbox"/> 大規模修繕が必要 (外装、屋根ふき替え、水周り補修等)		
	費用負担	<input type="checkbox"/> 所有者負担 <input checked="" type="checkbox"/> 入居者負担 <input type="checkbox"/> その他 ()		
建築時期	<input type="checkbox"/> 明治 <input type="checkbox"/> 大正 <input checked="" type="checkbox"/> 昭和 <input type="checkbox"/> 平成 (40年)頃			
空き家となった時期	<input checked="" type="checkbox"/> 昭和 <input type="checkbox"/> 平成 ()年頃 (約 年経過)			
ペットの 可否	<input checked="" type="checkbox"/> ペット可 (<input checked="" type="checkbox"/> 屋内 <input checked="" type="checkbox"/> 屋外) <input type="checkbox"/> ペット否			
主要施設 及び 施設まで の距離	<input type="checkbox"/> 駅	km	<input checked="" type="checkbox"/> バス停	400 m
	<input type="checkbox"/> 幼稚園	km	<input checked="" type="checkbox"/> 小学校	740 m
	<input checked="" type="checkbox"/> スーパー	1.1 km	<input checked="" type="checkbox"/> コンビニ	1.5 km
			<input checked="" type="checkbox"/> 保育園	1.1 km
			<input checked="" type="checkbox"/> 中学校	3.8 km
			<input checked="" type="checkbox"/> 医療機関	3.2 km
特記事項				

【間取図】

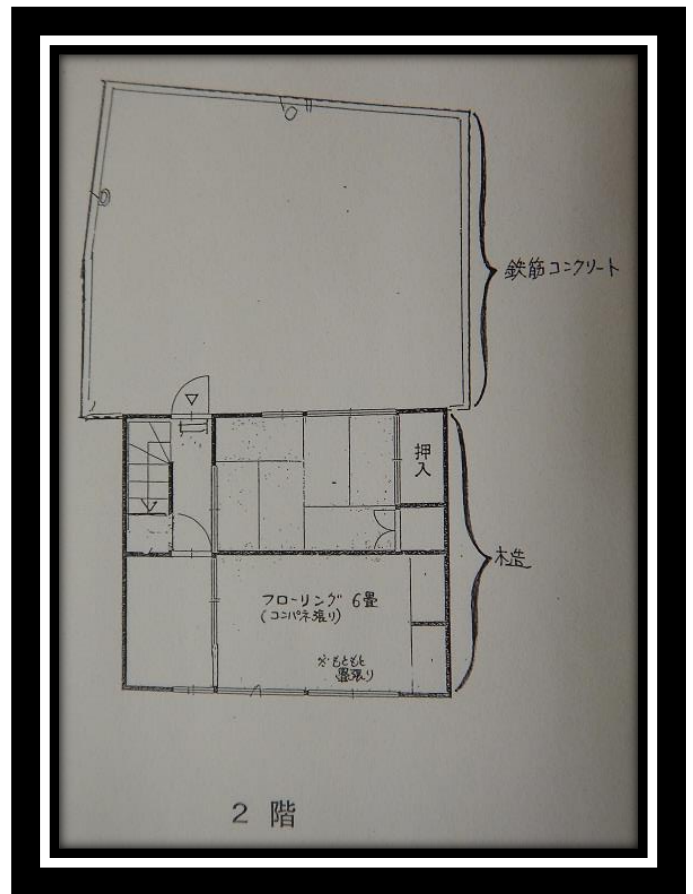
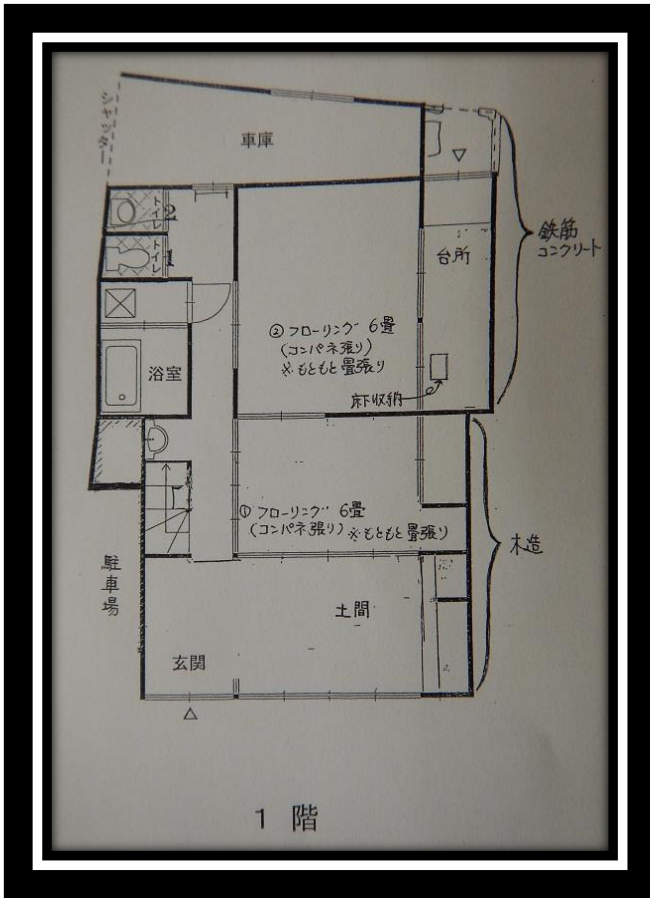

【内観】



1階：フローリング①(コンパネ)



1階：フローリング②(コンパネ)



1階：台所



1階：トイレ①



1階：トイレ②



2階：和室(6)



2階：フローリング②(コンパネ)



1階：土間



1階：洗面所



2階：ペランダ



2階から見える景

※フローリング(コンパネ張り)はもとは和室で畳が敷いてあった部屋です。
畳を新調すれば、和室として使用できます。