

物件の概要	
空き家バンクNo.	No.78
コメント	日当たり良好！平戸の南部地区にある賃貸物件です。
所在地	平戸市志々伎町字大濱274番地 2
登録区分	専用住宅
契約形態	賃貸
希望価格	賃貸（4万円/月）
築年月	建築時期：昭和51年
空き家となった時期	令和4年頃
構造	木造
階層	2階建
建築面積	101.40㎡
延床面積	131.4㎡（1階 101.70㎡、2階 30㎡）
敷地面積	205.78㎡
間取り	5DK
間取り内訳	1階 和室（6帖、4.5帖×2）、台所、風呂、トイレ、洗面
	2階 和室（6帖、4.5帖）
ペット	不可
特記事項	

設備の状況	
電気	<input type="checkbox"/> 即使用可 <input checked="" type="checkbox"/> 休止中 <input type="checkbox"/> その他
水道	<input checked="" type="checkbox"/> 上水道 <input type="checkbox"/> 簡易水道 <input type="checkbox"/> 井戸 <input type="checkbox"/> その他
台所	<input type="checkbox"/> ガス <input checked="" type="checkbox"/> 電気 <input type="checkbox"/> その他
風呂	<input type="checkbox"/> ガス <input checked="" type="checkbox"/> 電気 <input type="checkbox"/> 灯油 <input type="checkbox"/> その他
排水	<input type="checkbox"/> 下水道 <input type="checkbox"/> 単独浄化槽 <input type="checkbox"/> 合併浄化槽 <input checked="" type="checkbox"/> 汲取り
付帯施設	<input checked="" type="checkbox"/> 駐車場（車庫 1 台分） <input type="checkbox"/> 倉庫 <input type="checkbox"/> 庭

立地の状況		
小学校区	志々伎小学校	0.5 km
中学校区	南部中学校	4.2 km
最寄駅	—	— km
最寄バス停	ふれあいバス 志々伎	0.2 km
医療機関	幸福堂医院	3.6 km
スーパー	マルセイショッピングセンター南部店	3 km
コンビニ	セブンイレブン平戸紐差店	13.6 km
保育園・幼稚園	小鳩こども園	3.9 km

写真

【外観】



【駐車場】



【間取り】



【室内写真】

玄関

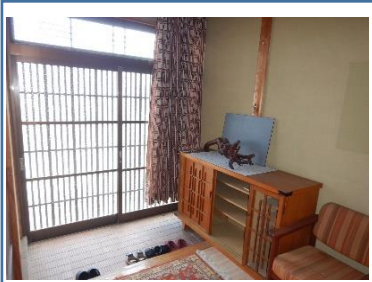

居間



台所



風呂

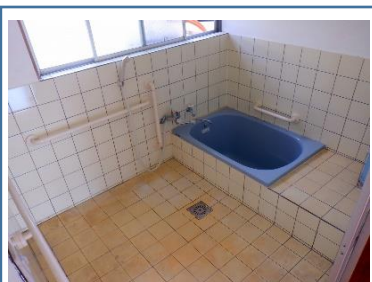

トイレ



その他 (洗面)

