



※検索は“平戸市生月町南免4134番地4”で検索

生月大橋を渡ってすぐ。木造2階建ての家。



【詳細】

空き家の所在地	長崎県平戸市生月町南免脇川4134番地4			
売買・賃貸の意向・条件	売買又は賃貸の別	<input checked="" type="checkbox"/> 売買 <input type="checkbox"/> 賃貸 <input type="checkbox"/> 定期借家 <small>※定期借家の場合の借家期間(年)</small>		
	売価又は賃料の別	売却希望価格 (2,700,000 円) 賃貸希望賃料 (円 / 月)		
登録区分	<input checked="" type="checkbox"/> 専用住宅 <input type="checkbox"/> 併用住宅			
構造	<input checked="" type="checkbox"/> 木造 <input type="checkbox"/> 軽量鉄骨造 <input type="checkbox"/> その他			
	<input type="checkbox"/> 平屋 <input checked="" type="checkbox"/> 2階建 <input type="checkbox"/> その他 ()			
建築面積	m ² (坪)			
延床面積	1階	78.76m ² (23.82坪)	2階	76.21m ² (23.05坪)
	店舗等	m ² (坪)		※現況
敷地面積	85.33m ² (25.81坪)			
間取り	1階	<input checked="" type="checkbox"/> 和室 (8帖) (5.5帖) (3帖) (帖) (帖) <input checked="" type="checkbox"/> 洋室 (帖) (帖) (帖) (帖) (帖) <input checked="" type="checkbox"/> 台所 <input checked="" type="checkbox"/> 風呂 <input checked="" type="checkbox"/> トイレ <input checked="" type="checkbox"/> その他 ()		
	2階	<input checked="" type="checkbox"/> 和室 (6帖) (4.5帖) (帖) (帖) (帖) <input checked="" type="checkbox"/> 洋室 (8帖程度) (帖) (帖) (帖) (帖) <input type="checkbox"/> 台所 <input type="checkbox"/> 風呂 <input checked="" type="checkbox"/> トイレ <input type="checkbox"/> その他 (物置: 5帖程度)		
空き家の概要	電気	<input checked="" type="checkbox"/> 即使用可 <input type="checkbox"/> 休止中 <input type="checkbox"/> その他 ()		
	水道	<input checked="" type="checkbox"/> 上水道(<input type="checkbox"/> 即使用可 <input checked="" type="checkbox"/> 休止中) <input type="checkbox"/> 簡易水道 <input type="checkbox"/> 井戸 <input type="checkbox"/> その他		
	台所	<input checked="" type="checkbox"/> ガス <input type="checkbox"/> 電気 <input type="checkbox"/> その他		
	風呂	<input type="checkbox"/> ガス <input checked="" type="checkbox"/> 灯油 <input type="checkbox"/> 電気 <input type="checkbox"/> その他(マキ両用)		
	排水処理	<input type="checkbox"/> 下水道 <input type="checkbox"/> 浄化槽 <input checked="" type="checkbox"/> その他		
	トイレ	<input type="checkbox"/> 水洗 <input checked="" type="checkbox"/> 汲取り / <input type="checkbox"/> 和式 <input checked="" type="checkbox"/> 洋式		
附帯施設	<input type="checkbox"/> 駐車場 (屋外 分程度、 車庫)			
	<input type="checkbox"/> 倉庫 (m ² ・坪) <input type="checkbox"/> 庭・菜園 (m ² ・坪) <input type="checkbox"/> その他 ()			
補修	要否	<input type="checkbox"/> 即入居可 <input checked="" type="checkbox"/> 小規模修繕が必要 (畳・ふすま替え、内装補修等) <input checked="" type="checkbox"/> 大規模修繕が必要 (外装、屋根ふき替え、水周り補修等)		
	費用負担	<input type="checkbox"/> 所有者負担 <input checked="" type="checkbox"/> 入居者負担 <input type="checkbox"/> その他 ()		
建築時期	<input type="checkbox"/> 明治 <input type="checkbox"/> 大正 <input checked="" type="checkbox"/> 昭和 <input type="checkbox"/> 平成 (38)年頃 ※S55増築			
空き家となった時期	<input type="checkbox"/> 昭和 <input checked="" type="checkbox"/> 平成 (22年)頃 年経過			
ペットの可否	<input checked="" type="checkbox"/> ペット可 (<input checked="" type="checkbox"/> 屋内 <input type="checkbox"/> 屋外) <input type="checkbox"/> ペット否			
主要施設及び施設までの距離	<input type="checkbox"/> 郵便局 500 m <input checked="" type="checkbox"/> バス停 200 m <input checked="" type="checkbox"/> 保育園 (1.5 km			
	<input checked="" type="checkbox"/> 幼稚園 900 m <input checked="" type="checkbox"/> 小学校 1 km <input checked="" type="checkbox"/> 中学校 (3.2 km			
	<input checked="" type="checkbox"/> スーパー 250 m <input checked="" type="checkbox"/> コンビニ 1 km <input checked="" type="checkbox"/> 医療機関(3.5 km			
特記事項	※駐車場なし(近隣で貸してもらえる駐車スペースを探す必要有) ※雨漏り箇所あり(目視で確認した箇所:2階和室⑤入り口付近)			

【間取図】

1F

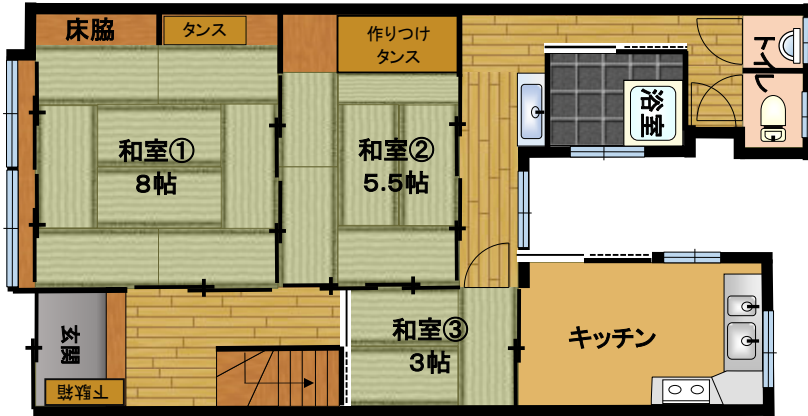

【位置図①】
平戸全図



2F

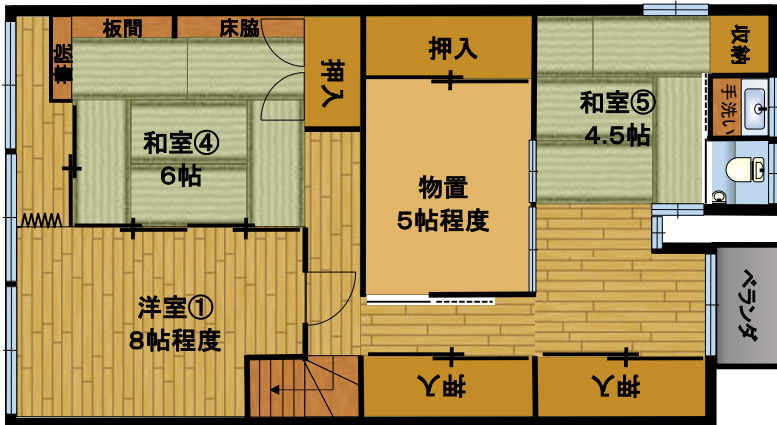

【位置図②】
周辺図



※地図検索サイトMapion(マピオン)より



1階:和室①(8帖) 1/2



1階:和室①(8帖) 2/2



1階:和室②(5.5帖) 1/2



1階:和室②(5.5帖) 2/2



1階:和室③(3帖)



1階:キッチン 1/2



1階:キッチン 2/2

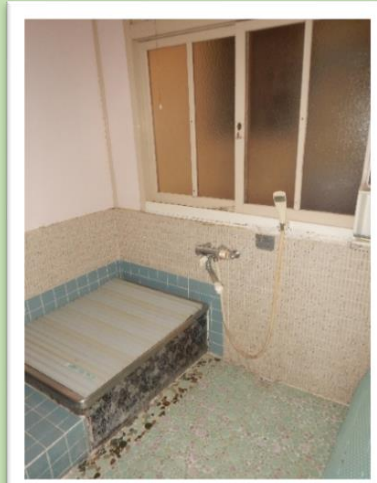

1階:浴室



1階:トイレ 1/2

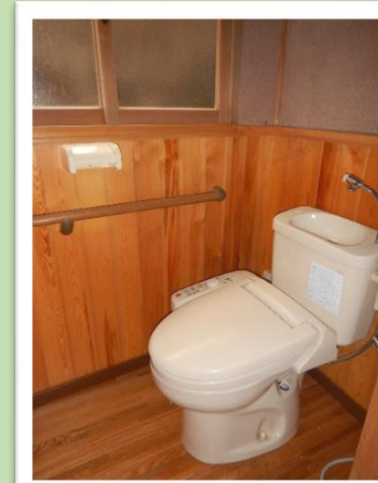

1階:トイレ 2/2



2階:和室④(6帖) 1/2



2階:和室④(6帖) 2/2

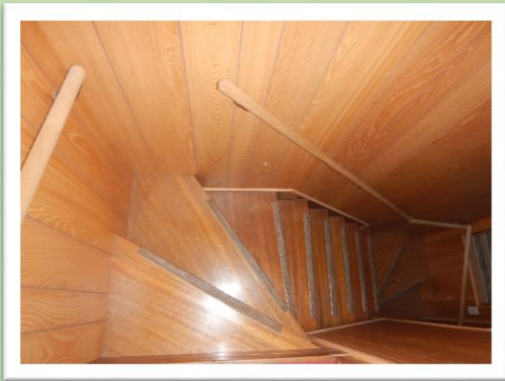

階段



1階:洗面所



2階:洋間(8帖程度) 1/2

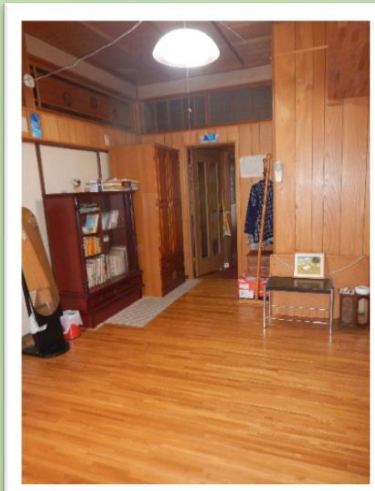

2階:洋間(8帖程度) 2/2



2階:和室⑤(4.5帖)

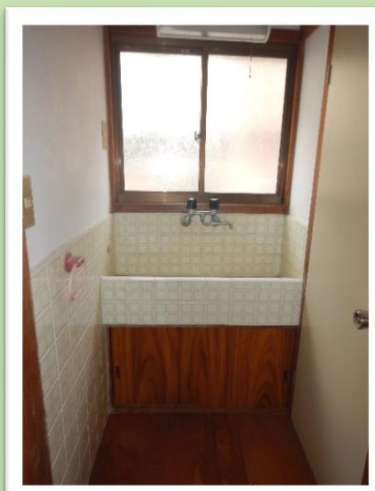

2階:洗面所(和室⑤内)

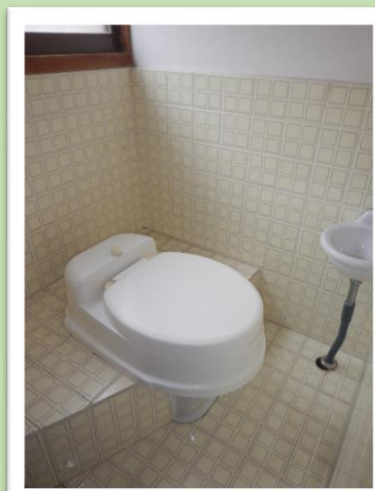

2階:トイレ(和室⑤内)

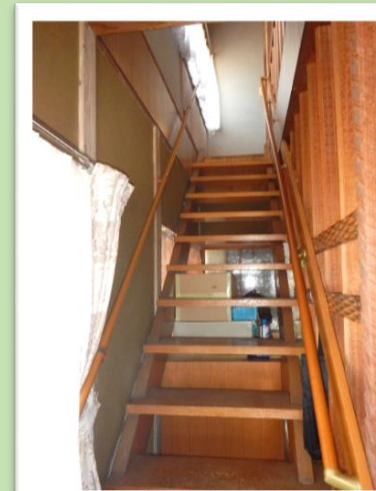

階段



2階:ベランダ

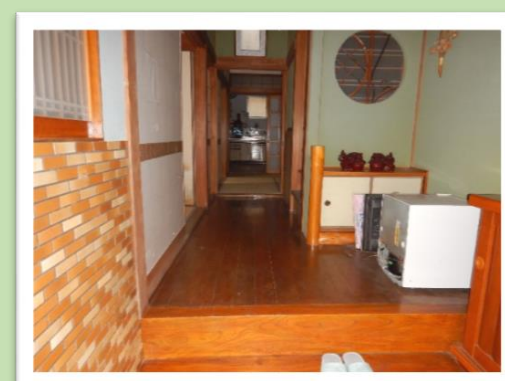

玄関