

物件の概要		
空き家バンクNo.	No.96	
コメント	南部地区にある木造平屋一戸建。生活関連施設が比較的近くにあります。	
所在地	平戸市田代町字田原487番地 5	
登録区分	専用住宅	
契約形態	売買	
希望価格	売買（ 450万円 ）	
築年月	建築時期：昭和52年	
空き家となった時期	平成30年頃	
構造	木造	
階層	平屋建	
建築面積	101.38㎡	
延床面積	101.38㎡	
敷地面積	288.78㎡	
間取り	4 LDK	
間取り内訳	1階	和室（6帖×2）、洋室（6帖、4帖）、LDK10帖、風呂、トイレ、洗面
	2階	—
ペット	可	
特記事項		

設備の状況	
電気	<input type="checkbox"/> 即使用可 <input checked="" type="checkbox"/> 休止中 <input type="checkbox"/> その他
水道	<input checked="" type="checkbox"/> 上水道 <input type="checkbox"/> 簡易水道 <input type="checkbox"/> 井戸 <input type="checkbox"/> その他
台所	<input checked="" type="checkbox"/> ガス <input type="checkbox"/> 電気 <input type="checkbox"/> その他
風呂	<input type="checkbox"/> ガス <input type="checkbox"/> 電気 <input checked="" type="checkbox"/> 灯油 <input type="checkbox"/> その他
排水	<input type="checkbox"/> 下水道 <input type="checkbox"/> 単独浄化槽 <input checked="" type="checkbox"/> 合併浄化槽 <input type="checkbox"/> 汲取り
付帯施設	<input checked="" type="checkbox"/> 駐車場（軽2～3台分） <input type="checkbox"/> 倉庫 <input type="checkbox"/> 庭

立地の状況		
小学校区	津吉小学校	0.3 km
中学校区	南部中学校	1.9 km
最寄駅	—	— km
最寄バス停	ふれあいバス 津吉田崎	0.1 km
医療機関	幸福堂医院	1.4 km
スーパー	マルセイショッピングセンター南部店	0.5 km
コンビニ	セブンイレブン平戸紐差店	11.4 km
保育園・幼稚園	小鳩こども園	1.4 km

写真

【外観】



【駐車場】



【間取り】



【室内写真】

玄関

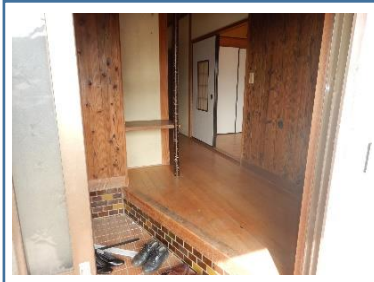

居間



台所



風呂



トイレ

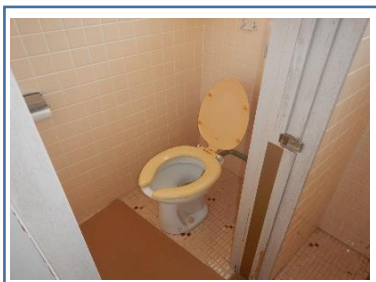

その他 (洋室)

