

市街地周辺にある庭付き一戸建ての物件。敷地内からは平戸城を望む事ができます♪



【詳細】

空き家の所在地	長崎県平戸市岩の上町字岩ノ上1072番1		
売買・賃貸の意向・条件	売買又は賃貸の別	<input checked="" type="checkbox"/> 売買 <input type="checkbox"/> 賃貸 <input type="checkbox"/> 定期借家 ※定期借家の場合の借家期間(年)	
	売価又は賃料の別	売却希望価格 (16,500,000 円) 賃貸希望賃料 (円 / 月)	
登録区分	<input checked="" type="checkbox"/> 専用住宅 <input type="checkbox"/> 併用住宅		
構造	<input type="checkbox"/> 木造 <input checked="" type="checkbox"/> 軽量鉄骨造 <input type="checkbox"/> その他		
	<input type="checkbox"/> 平屋 <input checked="" type="checkbox"/> 2階建 <input type="checkbox"/> その他 ()		
建築面積	81.84㎡(24.75坪)		
延床面積	1階	81.84㎡(24.75坪)	
	2階	67.14㎡(20.3坪)	
敷地面積	宅地: 789.20㎡(238.7坪)		山林: 516㎡(156坪)
間取り	1階	<input checked="" type="checkbox"/> 和室 (6帖) (帖) (帖) (帖) (帖) <input checked="" type="checkbox"/> リビング(12~14帖程度) <input checked="" type="checkbox"/> 台所 <input checked="" type="checkbox"/> 風呂 <input checked="" type="checkbox"/> トイレ <input type="checkbox"/> その他 ()	
	2階	<input checked="" type="checkbox"/> 和室 (6帖) (帖) (帖) (帖) (帖) <input checked="" type="checkbox"/> 洋室 (5帖) (10~12帖程度) (帖) (帖) <input type="checkbox"/> 台所 <input type="checkbox"/> 風呂 <input checked="" type="checkbox"/> トイレ <input checked="" type="checkbox"/> その他 (ウォークインクローゼット)	
空き家の概要	電気	<input checked="" type="checkbox"/> 即使用可 <input type="checkbox"/> 休止中 <input type="checkbox"/> その他 ※夜間電気温水器	
	水道	<input checked="" type="checkbox"/> 上水道(<input type="checkbox"/> 即使用可 <input type="checkbox"/> 休止中) <input type="checkbox"/> 簡易水道 <input type="checkbox"/> 井戸 <input type="checkbox"/> その他	
	台所	<input checked="" type="checkbox"/> ガス <input type="checkbox"/> 電気 <input type="checkbox"/> その他 ※システムキッチン	
	風呂	<input checked="" type="checkbox"/> ガス <input type="checkbox"/> 灯油 <input checked="" type="checkbox"/> 電気 ※ユニットバス	
	排水処理	<input type="checkbox"/> 下水道 <input type="checkbox"/> 浄化槽 <input checked="" type="checkbox"/> その他	
	トイレ	<input type="checkbox"/> 水洗 <input checked="" type="checkbox"/> 汲取り / <input checked="" type="checkbox"/> 和式 <input checked="" type="checkbox"/> 洋式 ※簡易水洗	
附帯施設	<input checked="" type="checkbox"/> 駐車場 (屋外 1台分、 車庫 1台分)		
	<input checked="" type="checkbox"/> 倉庫 (8㎡) <input type="checkbox"/> その他 () <input checked="" type="checkbox"/> 庭・菜園 (600㎡程度)		
補修	要否	<input checked="" type="checkbox"/> 即入居可 <input checked="" type="checkbox"/> 小規模修繕が必要 (畳・ふすま替え、内装補修等) <input type="checkbox"/> 大規模修繕が必要 (外装、屋根ふき替え、水周り補修等)	
	費用負担	<input type="checkbox"/> 所有者負担 <input checked="" type="checkbox"/> 入居者負担 <input type="checkbox"/> その他 ()	
建築時期	<input type="checkbox"/> 明治 <input type="checkbox"/> 大正 <input checked="" type="checkbox"/> 昭和 <input type="checkbox"/> 平成 (59)年頃		
空き家となった時期	<input type="checkbox"/> 昭和 <input checked="" type="checkbox"/> 平成 (30年)		
ペットの可否	<input type="checkbox"/> ペット可 (<input type="checkbox"/> 屋内 <input type="checkbox"/> 屋外) <input type="checkbox"/> ペット否		
主要施設及び施設までの距離	<input checked="" type="checkbox"/> 駅 3.7 km	<input checked="" type="checkbox"/> バス停 200 m	<input checked="" type="checkbox"/> 保育園 (2 km
	<input checked="" type="checkbox"/> 幼稚園 860 m	<input checked="" type="checkbox"/> 小学校 870 m	<input checked="" type="checkbox"/> 中学校 (2.4 km
	<input checked="" type="checkbox"/> スーパー 830 m	<input checked="" type="checkbox"/> コンビニ 500 m	<input checked="" type="checkbox"/> 医療機関(1.5 km
特記事項			

【間取図】

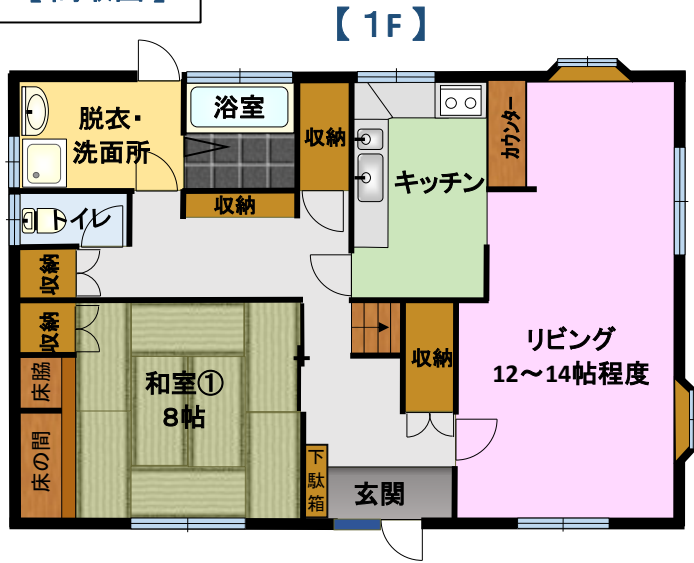

【2F】

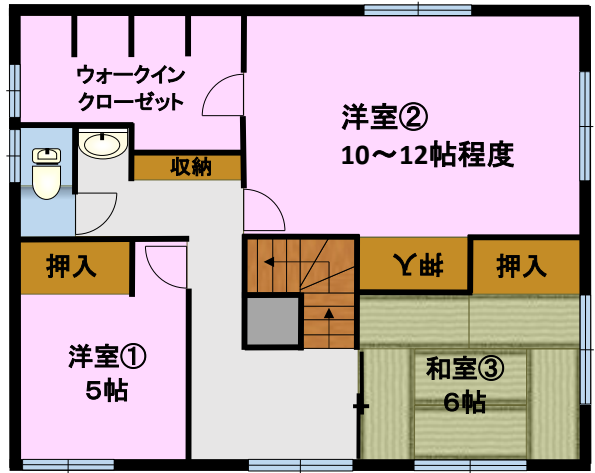

【配置図】

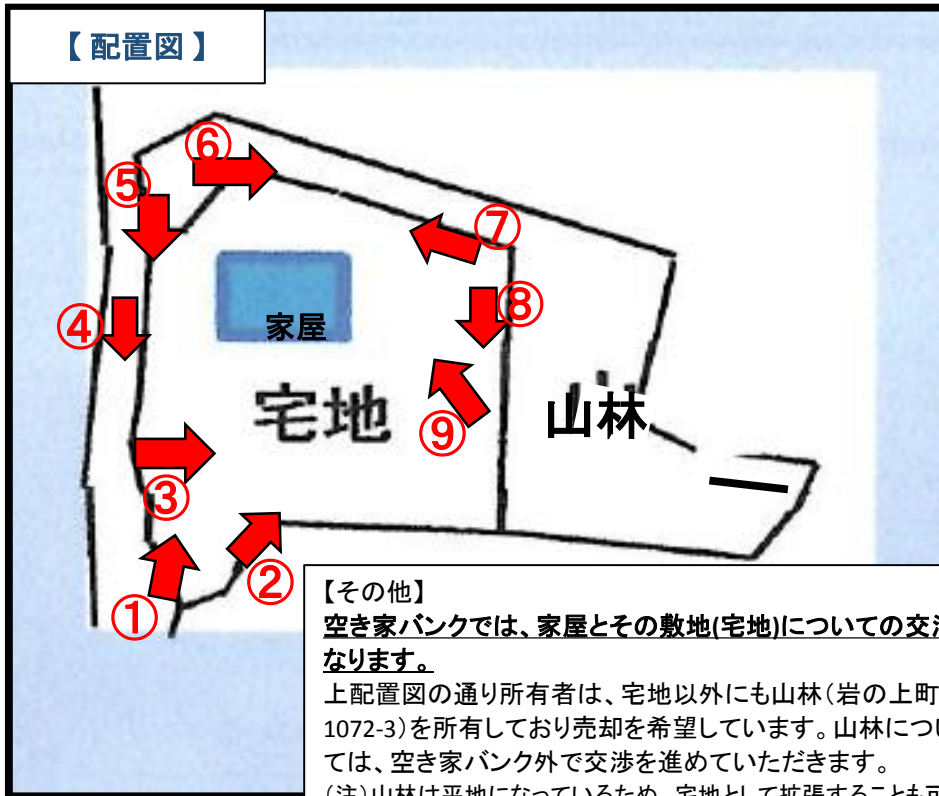

【その他】

空き家バンクでは、家屋とその敷地(宅地)についての交渉となります。

上配置図の通り所有者は、宅地以外にも山林(岩の上町1072-3)を所有しており売却を希望しています。山林については、空き家バンク外で交渉を進めていただきます。

(注)山林は平地になっているため、宅地として拡張することも可能。





1階:リビング 1/2



1階:リビング 2/2



1階:和室① 1/2



1階:和室① 2/2

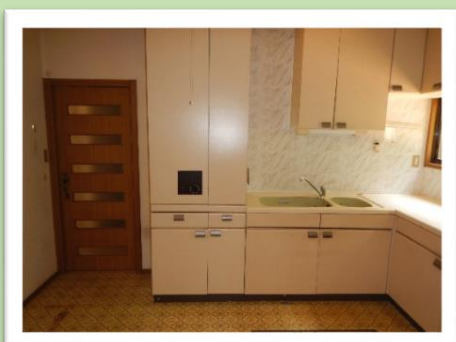

1階:キッチン 1/2

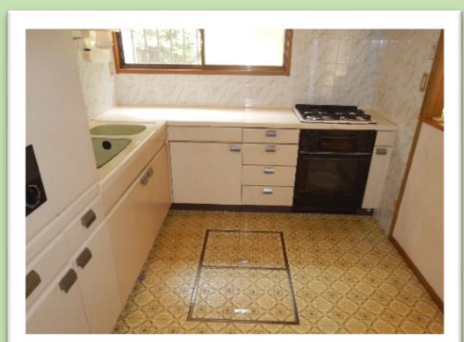

1階:キッチン 2/2



1階:トイレ



1階:脱衣所・洗面所

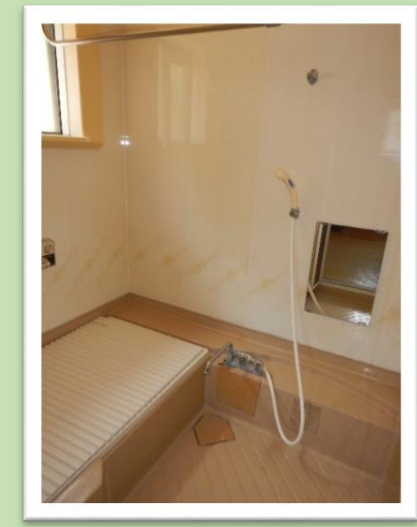

1階:浴室



2階:洋室① 1/2



2階:洋室① 2/2



2階:洋室② 1/2



2階:洋室② 2/2



2階:和室② 1/2



2階:和室② 2/2



2階:洗面所



2階:トイレ



2階:ウォークインクローゼット



玄関



倉庫



カーポート

【位置図①】
平戸全図

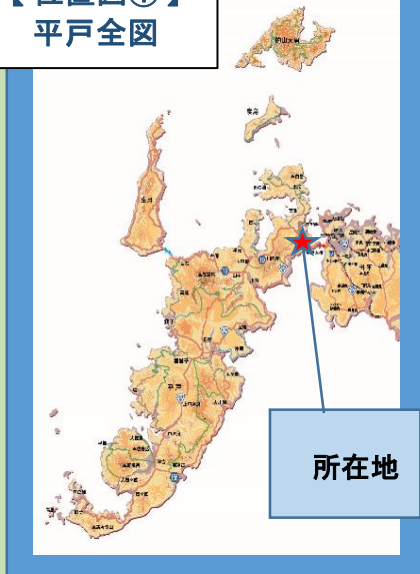

【位置図②】
周辺図

